

ระบบการจัดการและดูแลช่วยเหลือนักเรียน

DAY MAP (i-Student)

ระบบเดียวที่ครอบคลุมทุกการดูแลนักเรียน

จัดการเรียนการสอน

ครูที่ปรึกษา

ความดี/ความผิด

ลงเวลา-เช็คชื่อเข้าแถว

นักเรียน/ผู้ปกครอง

จัดการเรียนการสอน

- 01 สร้างแผนการสอน และแผนการเรียนรู้
- 02 จัดตารางสอน และตารางเรียน
- 03 เช็คชื่อเข้าเรียนรายวิชา, บันทึกเก็บคะแนนรายวิชา (รองรับ **SGS**) และส่ง **SMS** ขาดเรียน
- 04 กำหนดวิชาเลือกเรียน และวิชากิจกรรมสำหรับนักเรียนลงทะเบียนออนไลน์
- 05 คำนวณผลการเรียน, พิมพ์สรุปรเกรด, ส่งผลการเรียน, พิมพ์ข้อมูลส่งงานวัดผล
- 06 ประเมินครูผู้สอน, บันทึกคุณลักษณะอันพึงประสงค์, การอ่านคิดวิเคราะห์ ฯลฯ

จัดการเรียนการสอน

01

สร้างแผนการสอน และแผนการเรียน

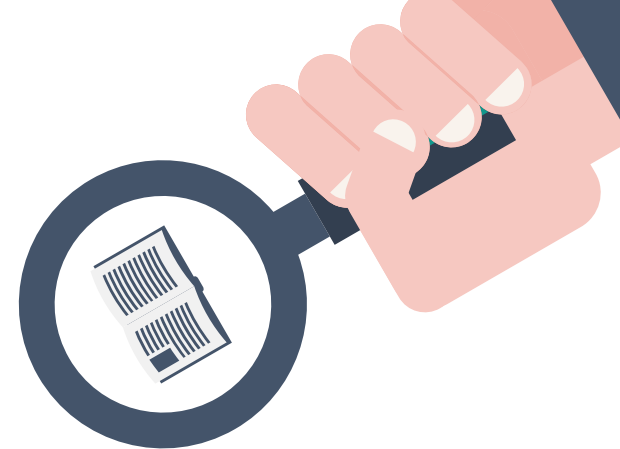

ข้อมูลพื้นฐาน ▾ รายการหลัก ▾ ลงเวลา ▾ ลงเวลาครู ▾ หลักสูตร ▾ การเรียนการสอน ▾ สารสนเทศ ▾ ตั้งค่าระบบ ▾

- ภาคเรียน
- ข้อมูลวิชา
- คาบเรียน
- สถานที่
- แผนการสอนครู
- แผนการเรียน
- จัดตารางสอน
- จัดตารางเรียน
- วิชาเลือกเรียน
- วิชากิจกรรม
- ตั้งค่ากฎการลงทะเบียน

ดูแลนักเรียนออนไลน์ iStudent (v. 4.4.3)
ระบบงาน ผู้ดูแลระบบ

- ผู้ดูแลระบบสามารถสร้างแผนการสอนและแผนการเรียนได้
- ครูสามารถสร้างแผนการสอนได้

ครูที่ปรึกษา ▾ หลักสูตร ▾ การเรียนการสอน ▾ สารสนเทศ ▾

ค้นหา 📅 นายชยัน งานละเอียด 🇹🇭

แผนการสอนครู

ตารางสอน

ต้อนรับสู่ระบบดูแลนักเรียนออนไลน์ iStudent (v. 4.4.3)
ระบบงาน ครู

สร้างแผนการสอนโดยครู

ครูที่ปรึกษา ▾ หลักสูตร ▾ การเรียนการสอน ▾ สารสนเทศ ▾ ค้นหา นายชัย งานละเอียด

Home > แผนการสอนครู + เพิ่มแผนการสอนครู

ภาคเรียน ปีการศึกษา Q แสดง

ครู

รหัสวิชา	ชื่อวิชา	คาบ/สัปดาห์	กลุ่มเรียน	กลุ่มย่อยที่	ประเภท			
ก21902	ชุมชนวิชาการ	1	free	1	วิชากิจกรรม	รายชื่อผู้เรียน	แก้ไข	ลบ
ก21903	ลูกเสือ-เนตรนารี	1	free	1	วิชาเลือกเรียน	รายชื่อผู้เรียน	แก้ไข	ลบ
ค21101	คณิตศาสตร์ 1	3	ม.1/5	1	ปกติ	รายชื่อผู้เรียน	แก้ไข	ลบ
ค21101	คณิตศาสตร์ 1	3	ม.1/7	1	ปกติ	รายชื่อผู้เรียน	แก้ไข	ลบ
ค21101	คณิตศาสตร์ 1	3	ม.1/8	1	ปกติ	รายชื่อผู้เรียน	แก้ไข	ลบ
ค21223	เรขาคณิตกับการออกแบบ	2	free	1	วิชากิจกรรม	รายชื่อผู้เรียน	แก้ไข	ลบ
		รวม	13 คาบ					

ค้นเจอทั้งหมด 0 รายการ

สร้างแผนการสอนโดยครู (สามารถเพิ่มรายชื่อผู้เรียนแบบคละห้องเรียนได้)

ครูที่ปรึกษา ▾ หลักสูตร ▾ การเรียนการสอน ▾ สารสนเทศ ▾ ค้นหา 🏠 นายขยัน งานละเอียด 🇹🇭

Home > แผนการสอนครู > รายชื่อผู้เรียน

รายชื่อผู้เรียน + เพิ่มผู้เรียน | ⚡ เรียงลำดับตาม... | 🗑️ ลบผู้เรียนทั้งหมดที่เลือก

ผู้สอน นายขยัน งานละเอียด
วิชา ก21903@ลูกเสือ-เนตรนารี (คาบ:สัปดาห์)
กลุ่มเรียน free (กลุ่มย่อยที่: 1, ประเภท: วิชาเลือกเรียน)

เลือก	เลขที่	รหัสประจำตัว	ชื่อ-สกุล	
<input type="checkbox"/>	1	21495	นายกันตพงศ์ แซ่ลี้	ลบ
<input type="checkbox"/>	1	21492	นายวิชัย แซ่เจ้า	ลบ
<input type="checkbox"/>	1	21490	นายจตุพล เข่อมือ	ลบ
<input type="checkbox"/>	1	21482	นายทศพล สุวรรณ	ลบ
<input type="checkbox"/>	11	21612	นางสาวพร คำแสง	ลบ
<input type="checkbox"/>	15	20923	นางสาวนิดา อุนคำ	ลบ
<input type="checkbox"/>	16	20752	นางสาวศิริพร แซ่หมี	ลบ
<input type="checkbox"/>	29	21595	นางสาวกัลยากร บุญยี่	ลบ

ค้นเจอทั้งหมด 8 รายการ

สร้างแผนการสอนโดยผู้ดูแลระบบ (คล้ายครูสร้าง แต่สามารถเลือกครูท่านอื่นได้)

ข้อมูลพื้นฐาน ▾ รายการหลัก ▾ ลงเวลา ▾ ลงเวลาครู ▾ หลักสูตร ▾ การเรียนการสอน ▾ สารสนเทศ ▾ ตั้งค่าระบบ ▾ administrator

Home > แผนการสอนครู

แผนการสอนครู + เพิ่มแผนการสอนครู

ภาคเรียน ปีการศึกษา

ครู ✕

รหัสวิชา	ชื่อวิชา	คาบ/สัปดาห์	กลุ่มเรียน	กลุ่มย่อยที่	ประเภท	
ก21902	ชุมชนวิชาการ	1	free	1	วิชากิจกรรม	<input type="button" value="รายชื่อผู้เรียน"/> <input type="button" value="แก้ไข"/> <input type="button" value="ลบ"/>
ก21903	ลูกเสือ-เนตรนารี	1	free	1	วิชาเลือกเรียน	<input type="button" value="รายชื่อผู้เรียน"/> <input type="button" value="แก้ไข"/> <input type="button" value="ลบ"/>
ค21101	คณิตศาสตร์ 1	3	ม.1/5	1	ปกติ	<input type="button" value="รายชื่อผู้เรียน"/> <input type="button" value="แก้ไข"/> <input type="button" value="ลบ"/>
ค21101	คณิตศาสตร์ 1	3	ม.1/7	1	ปกติ	<input type="button" value="รายชื่อผู้เรียน"/> <input type="button" value="แก้ไข"/> <input type="button" value="ลบ"/>
ค21101	คณิตศาสตร์ 1	3	ม.1/8	1	ปกติ	<input type="button" value="รายชื่อผู้เรียน"/> <input type="button" value="แก้ไข"/> <input type="button" value="ลบ"/>
ค21223	เราคณิตกับการออกแบบ	2	free	1	วิชากิจกรรม	<input type="button" value="รายชื่อผู้เรียน"/> <input type="button" value="แก้ไข"/> <input type="button" value="ลบ"/>
		รวม	13	คาบ		

ค้นเจอทั้งหมด 0 รายการ

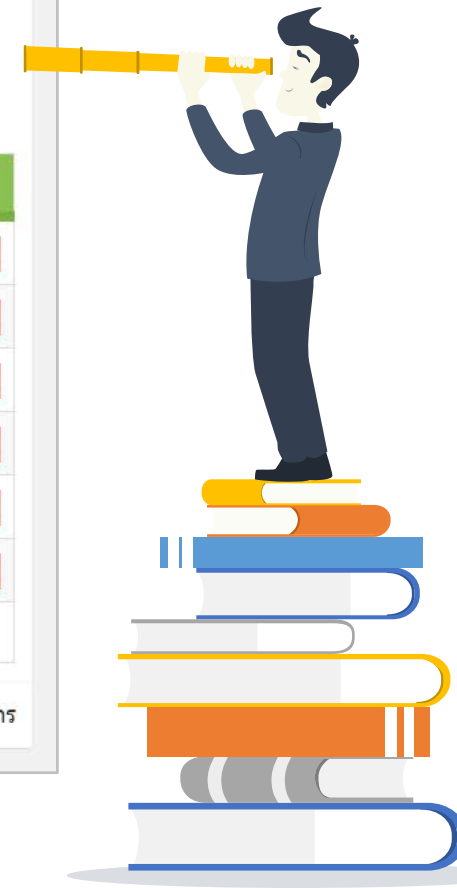

จัดการเรียนการสอน

02

จัดตารางสอน และตารางเรียน

ข้อมูลพื้นฐาน ▾ รายการหลัก ▾ ลงเวลา ▾ ลงเวลาครู ▾ หลักสูตร ▾ การเรียนการสอน ▾ สารสนเทศ ▾ ตั้งค่าระบบ ▾

- ภาคเรียน
- ข้อมูลวิชา
- คาบเรียน
- สถานที่
- แผนการสอนครู
- แผนการเรียน
- จัดตารางสอน
- จัดตารางเรียน
- วิชาเลือกเรียน
- วิชากิจกรรม
- ตั้งค่ากฎการลงทะเบียน

ดูแลนักเรียนออนไลน์ iStudent (v. 4.4.3)
ระบบงาน ผู้ดูแลระบบ

- ผู้ดูแลระบบสามารถจัดตารางสอน และตารางเรียนได้
- ครูสามารถจัดตารางสอนได้

ครูที่ปรึกษา ▾ หลักสูตร ▾ การเรียนการสอน ▾ สารสนเทศ ▾

ค้นหา 📅 นายชยัน งานละเอียด 🇹🇭

ต้อนรับสู่ระบบดูแลนักเรียนออนไลน์ iStudent (v. 4.4.3)
ระบบงาน ครู

จัดตารางสอนโดยครู

ครูที่ปรึกษา ▾ หลักสูตร ▾ การเรียนการสอน ▾ สารสนเทศ ▾ ค้นหา 🏠 นายชัย งานละเอียด 🇹🇭

Home > ตารางสอน

ตารางสอน + เพิ่มรายการสอน 🖨️ พิมพ์ตารางสอน

ภาคเรียน ปีการศึกษา

ครู

คาบ	คาบ 1	คาบ 2	คาบ 3	คาบ 4	คาบ 5	คาบ 6	คาบ 7	คาบ 8	คาบ 9	คาบ 10	คาบ 11	คาบ 12
วัน / เวลา	08:30 - 09:20	09:20 - 10:10	10:10 - 11:00	11:00 - 11:50	12:00 - 12:50	12:50 - 13:40	13:40 - 14:30	14:30 - 15:20	15:20 - 16:10	16:10 - 17:00	17:00 - 17:50	17:50 - 18:00
จันทร์	ค21101 ม.1/8 523	+	+	+	+	ค21223 (วิชากิจกรรม-1) 523	ค21223 (วิชากิจกรรม-1) 523	+	+	+	+	+
อังคาร	ค21101 ม.1/3 514	+	+	+	ค21101 ม.1/8 523	ค21101 ม.1/7 522	+	+	+	+	+	+
พุธ	+	ค21101 ม.1/5 516	ค21101 ม.1/7 522	+	ค21101 ม.1/3 514	+	+	ค21903 (วิชาเลือกเรียน-1)	+	+	+	+
พฤหัสบดี	+	ค21101 ม.1/5 516	+	+	+	+	ค21101 ม.1/3 514	+	+	+	+	+
ศุกร์	ค21101 ม.1/8 523	+	ค21101 ม.1/5 516	+	ค21101 ม.1/7 522	+	+	ค21901 free 514	+	+	+	+

จัดการเรียนการสอน

02

จัดตารางสอน และตารางเรียน

พิมพ์ตารางสอน

พิมพ์ตารางสอน
✕

รูปแบบ

- ตารางสอนและข้อมูลรายวิชา
- เฉพาะตารางสอน
- เฉพาะข้อมูลรายวิชา

ปิด
แสดงรายงาน

Logo		รายวิชาที่สอน			
รหัสวิชา	ชื่อวิชา	หน่วยกิต	คาบ		
ก21901	กิจกรรมเพื่อสังคมและสาธารณประโยชน์	0.0 (1)	1		
ก21903	ลูกเสือ-เนตรนารี	0.0 (1)	1		
ค21101	คณิตศาสตร์ 1	1.5 (3)	12		
ค21223	เรขาคณิตกับการออกแบบ	1.0 (2)	2		
		รวม	2.5(7)	16	

ตารางสอนโรงเรียนตัวอย่าง	
ผู้สอน	นายชยัน งานละเอียด
วุฒิการศึกษา	ป.ตรี
ตำแหน่ง	ครูผู้ช่วย
หน้าที่พิเศษ	
ภาคเรียนที่	1
ปีการศึกษา	2562

คาบ	คาบ 1	คาบ 2	คาบ 3	คาบ 4	คาบ 5	คาบ 6	คาบ 7	คาบ 8	คาบ 9	คาบ 10	คาบ 11	คาบ 12
วัน / เวลา	08:30 - 09:20	09:20 - 10:10	10:10 - 11:00	11:00 - 11:50	12:00 - 12:50	12:50 - 13:40	13:40 - 14:30	14:30 - 15:20	15:20 - 16:10	16:10 - 17:00	17:00 - 17:50	17:50 - 18:00
จันทร์	ค21101 ม.1/8 523					ค21223 (วิชา กิจกรรม-1) 523	ค21223 (วิชา กิจกรรม-1) 523					
อังคาร	ค21101 ม.1/3 514				ค21101 ม.1/8 523	ค21101 ม.1/7 522						
พุธ		ค21101 ม.1/5 516	ค21101 ม.1/7 522		ค21101 ม.1/3 514			ก21903 (วิชาเลือก เรียน-1)				
พฤหัสบดี		ค21101 ม.1/5 516					ค21101 ม.1/3 514					
ศุกร์	ค21101 ม.1/8 523		ค21101 ม.1/5 516		ค21101 ม.1/7 522			ก21901 free 514				

จัดการเรียนการสอน

จัดตารางสอน และตารางเรียน

ตารางเรียนในมุมมองของนักเรียน
เมื่อนักเรียน Login เข้าสู่ระบบ

iStudent เด็กชายจาย นามแสง

ข้อมูลส่วนตัว / ตารางเรียน

ภาคเรียน 1/2562

คาบ	คาบ 1	คาบ 2	คาบ 3	คาบ 4	คาบ 5	คาบ 6	คาบ 7	คาบ 8	คาบ 9	คาบ 10	คาบ 11	คาบ 12
วัน / เวลา	08:30 - 09:20	09:20 - 10:10	10:10 - 11:00	11:00 - 11:50	12:00 - 12:50	12:50 - 13:40	13:40 - 14:30	14:30 - 15:20	15:20 - 16:10	16:10 - 17:00	17:00 - 17:50	17:50 - 18:00
จันทร์	ท21101 ครูแคท 516	ท21101 ครูสนั่น 516	ส21102 407 401		อ21101 805 516	ง21271 717 ฝึกงาน 4						
อังคาร	ศ21101 ใหม่ นาฏศิลป์ 1		พ21102 507 สนาม 5		ท21101 ครูแคท 516	ง21101 720 516						
พุธ		ค21101 224 516	ก21904 907 ห้องสมุด 1		ส21101 426 516							
พฤหัสบดี	อ21101 805 516	ค21101 224 516	ส21101 426 516		อ21203 999 516	ว21101 307 222	ท21101 ครูแคท 516					
ศุกร์	ว21101 307 222		ค21101 224 516		ส21101 426 516	อ21101 805 516						

#	รหัสวิชา	ชื่อวิชา	หน่วยกิต	คาบ
1	ท21101	ภาษาไทย 1	1.5 (3)	3
2	ท21101	สุขศึกษา 1	0.5 (1)	1
3	ส21102	ประวัติศาสตร์ 1	0.5 (1)	1
4	อ21101	ภาษาอังกฤษ 1	1.5 (3)	3
5	ง21271	พืชสมุนไพร	1.0 (2)	2
6	ศ21101	ดนตรี-นาฏศิลป์ 1	1.0 (2)	2
7	พ21102	พลศึกษา 1	0.5 (1)	1
8	ง21101	การงานอาชีพและเทคโนโลยี 1	1.0 (2)	2
9	ค21101	คณิตศาสตร์ 1	1.5 (3)	3
10	ก21904	แนะแนว	20.0 (1)	1
11	ส21101	สังคมศึกษา 1	1.5 (3)	3
12	อ21203	ภาษาอังกฤษเพื่อการสื่อสาร 1	0.5 (1)	1
13	ว21101	วิทยาศาสตร์ 1	1.5 (3)	3

รวม 13 วิชา | 26 คาบ

Copyright © 2010 happysoft2010. All rights reserved. Anything you want

จัดตารางเรียน โดยผู้ดูแลระบบ

ข้อมูลพื้นฐาน ▾ รายการหลัก ▾ ลงเวลา ▾ ลงเวลาครู ▾ หลักสูตร ▾ การเรียนการสอน ▾ สารสนเทศ ▾ ตั้งค่าระบบ ▾ administrator ▾

Home > จัดตารางเรียน-ตามกลุ่มเรียน

จัดตารางเรียน + เพิ่มตารางเรียน พิมพ์ตารางเรียน

ภาคเรียน ปีการศึกษา

กลุ่มเรียน * มัธยมศึกษาปีที่ 3/1

คาบ	คาบ 1	คาบ 2	คาบ 3	คาบ 4	คาบ 5	คาบ 6	คาบ 7	คาบ 8	คาบ 9	คาบ 10	คาบ 11	คาบ 12
วัน/เวลา	08:30 - 09:20	09:20 - 10:10	10:10 - 11:00	11:00 - 11:50	12:00 - 12:50	12:50 - 13:40	13:40 - 14:30	14:30 - 15:20	15:20 - 16:10	16:10 - 17:00	17:00 - 17:50	17:50 - 18:00
จันทร์	อ23203 Ms.Jannelyn Wangkey 714	ท23101 นางอัจฉรา ราช เนตร 714	ว23101 นางสาวอรรพรรณ ชัยน งาน 223	+	+	ค23101 นางชนิษฐา ลีธิ 714	อ23101 นางสาวสุวิวรรณ์ พิพัฒ นเศรษฐ์ 633	+	+	+	+	+
อังคาร	อ23101 นางสาวสุวิวรรณ์ พิพัฒ นเศรษฐ์ 714	ท23101 นางอัจฉรา ราช เนตร 714	ส23102 นายนิศายล วงศ์นวล 714	+	ส23101 นางอัญชิษฐา ดนญ 714	+	+	+	+	+	+	+
พุธ	+	ง23210 นายวินท์โชคติ ส ทะกุล 622	ง23210 นายวินท์โชคติ ส ทะกุล 622	+	ว23101 นางสาวอรรพรรณ ชัยนงาน 223	ว23101 นางสาวอรรพรรณ ชัยนงาน 223	ค23101 นางชนิษฐา ลีธิ 714	ก23903 นางสาวกรรณิการ์ กาจาร์	+	+	+	+
พฤหัสบดี	ส23101 นางอัญชิษฐา ดนญ 714	ค23101 นางชนิษฐา ลีธิ 714	พ23102 นายบุญเจือ เหล่าริน ทอง โรงยิม 1	+	ท23101 นางอัจฉรา ราช เนตร 714	ศ23101 ว่าที่ร้อยตรีพิรพล กัลยาไสย ดนตรี 2	ศ23101 ว่าที่ร้อยตรีพิรพล กัลยา ไสย ดนตรี 2	+	+	+	+	+
ศุกร์	อ23101 นางสาวสุวิวรรณ์ พิพัฒ นเศรษฐ์ 714	ส23101 นางอัญชิษฐา 714	ก23904 นายนเรนทร์ฤทธิ์ นันทะสิทธิ์ 313	+	ง23101 นางสาวศุภกร เมืองปิ่นโย ฝึกงาน 4	ง23101 นางสาวศุภกร เมือง ปิ่นโย ฝึกงาน 4	+	+	+	+	+	+

ครูที่ปรึกษา ▾ หลักสูตร ▾ **การเรียนการสอน ▾** สารสนเทศ ▾

ค้นหา นายชัย งานละเอียด

1

- บันทึกเวลาเรียน
- บันทึกคะแนน
- บันทึกคุณลักษณะอันพึงประสงค์
- บันทึกการอ่านคิดวิเคราะห์และเขียน
- ผลประเมินการสอน

รับสู่ระบบดูแลนักเรียนออนไลน์ **iStudent (v. 4.4.3)**

ระบบงาน ครู

2

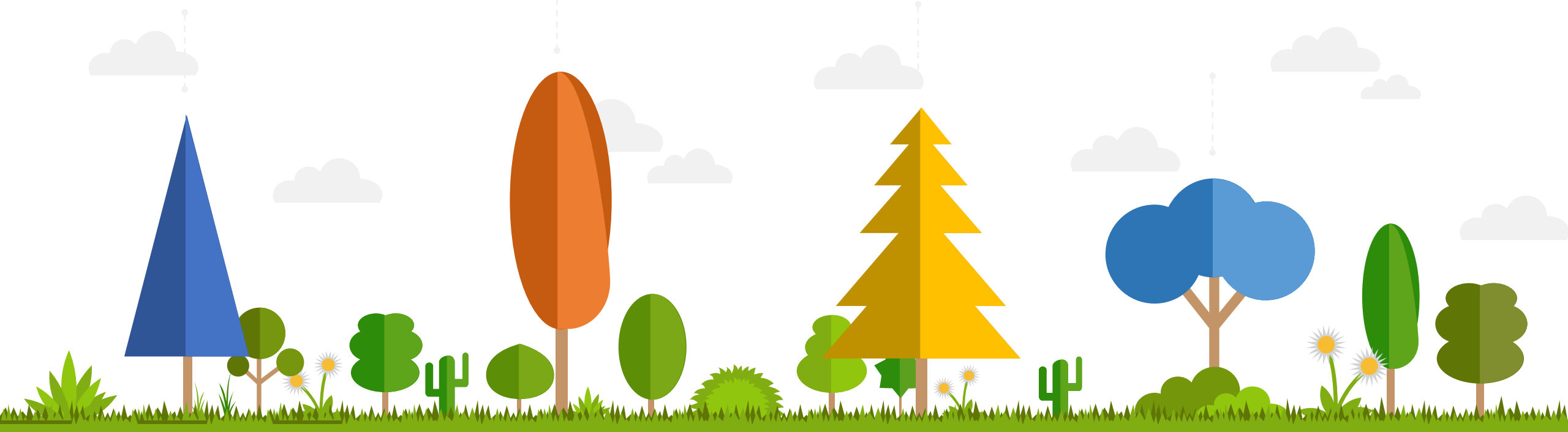

เช็คชื่อเข้าเรียนรายวิชา (เลือกแผนการสอน)

ครูที่ปรึกษา ▾ หลักสูตร ▾ การเรียนการสอน ▾ สารสนเทศ ▾ ค้นหา นายชยัน งานละเอียด

Home > บันทึกเวลาเรียน (เลือกแผนการสอน)

บันทึกเวลาเรียน พิมพ์สรุปเกรด ส่งออกผลการเรียนเป็นไฟล์ Excel

ภาคเรียน ปีการศึกษา

การค้นหา

ครูผู้สอน	รหัสรายวิชา	ชื่อรายวิชา	รหัสกลุ่มเรียน	ชื่อกลุ่มเรียน	
นายชยัน งานละเอียด	ก21902	ชุมนุมวิชาการ	free	วิชากิจกรรม กลุ่ม 1	<input checked="" type="checkbox"/> เลือก
นายชยัน งานละเอียด	ก21903	ลูกเสือ-เนตรนารี	free	วิชาเลือกเรียน กลุ่ม 1	<input checked="" type="checkbox"/> เลือก
นายชยัน งานละเอียด	ค21101	คณิตศาสตร์ 1	62305	มัธยมศึกษาปีที่ 1/5	<input checked="" type="checkbox"/> เลือก
นายชยัน งานละเอียด	ค21101	คณิตศาสตร์ 1	62307	มัธยมศึกษาปีที่ 1/7	<input checked="" type="checkbox"/> เลือก
นายชยัน งานละเอียด	ค21101	คณิตศาสตร์ 1	62308	มัธยมศึกษาปีที่ 1/8	<input checked="" type="checkbox"/> เลือก
นายชยัน งานละเอียด	ค21223	เรขาคณิตกับการออกแบบ	free	วิชากิจกรรม กลุ่ม 1	<input checked="" type="checkbox"/> เลือก

ค้นหาทั้งหมด 6 รายการ

จัดการเรียนการสอน

เช็คชื่อเข้าเรียนรายวิชา, บันทึกเก็บคะแนนรายวิชา และส่ง SMS ขาดเรียน

เช็คชื่อเข้าเรียนรายวิชา (บันทึกการเช็คชื่อ และส่ง SMS ขาดเรียน)

ครูที่ปรึกษา ▾ หลักสูตร ▾ การเรียนการสอน ▾ สารสนเทศ ▾ ค้นหา 🏠 นายขยัน งานละเอียด 🇹🇭

Home > บันทึกเวลาเรียน (เลือกแผนการสอน) > บันทึกเวลาเรียน

บันทึกเวลาเรียน + สร้างวันเช็คชื่อเข้าเรียน 🗒️ พิมพ์แบบ วค.1/1 ⚖️ สลับไปหน้าจอ บันทึกคะแนน

ผู้สอน นายขยัน งานละเอียด
 กลุ่มเรียน 62305 : มัธยมศึกษาปีที่ 1/5
 ปีการศึกษา 1/2562 วิชา ค21101 : คณิตศาสตร์ 1 📄 เรียงลำดับตาม...

เลือก	no	รหัสประจำตัว เพิ่มผู้เรียน	ชื่อ-สกุล	1	2	3	4	5	6	7	8	9	10	11	12	13
				✖	✖	✖	✖	✖	✖	✖	✖	✖	✖	✖	✖	
				22 พ.ค.	23 พ.ค.	29 พ.ค.	30 พ.ค.	31 พ.ค.	05 มิ.ย.	06 มิ.ย.	07 มิ.ย.	13 มิ.ย.	14 มิ.ย.	20 มิ.ย.	21 มิ.ย.	
				SMS	SMS	SMS	SMS	SMS	SMS	SMS	SMS	SMS	SMS	SMS	SMS	
<input type="checkbox"/>	1	25754 ▾	เด็กชายกวีวัฒน์ อภิเสริมทรัพย์	มา	มา	มา	มา	มา	มา	มา	มา	มา	ขาด	มา	มา	มา
<input type="checkbox"/>	2	25755 ▾	เด็กชายจาย นามแสง	มา	มา	มา	มา	มา	มา	มา	มา	มา	ขาด	มา	มา	มา
<input type="checkbox"/>	3	25756 ▾	เด็กชายชวลิต สุธรรม	มา	มา	มา	มา	มา	ลา	มา	มา	มา				
<input type="checkbox"/>	4	25757 ▾	เด็กชายณภัทร มั่นน้อย	มา	มา	มา	ลา	มา	มา	มา	มา	มา				
<input type="checkbox"/>	5	25758 ▾	เด็กชายทยากร วิชาชะ	มา	มา	มา	มา	มา	มา	ลา	ลา	มา				
<input type="checkbox"/>	6	25759 ▾	เด็กชายธนันต์พงศ์ อึ้งศิลป์ศรีกุล	มา	มา	มา	มา	มา	มา	มา	มา	มา				
<input type="checkbox"/>	7	25760 ▾	เด็กชายนคร แสงจันทร์	มา	มา	มา	มา	มา	มา	มา	มา	มา				
<input type="checkbox"/>	8	25761 ▾	เด็กชายปรเมศวร์ ชุ่มเย็น	มา	มา	มา	มา	มา	มา	มา	มา	มา				

14 มิ.ย. 2562 ✕

เด็กชายจาย นามแสง

ทุกคน (ไม่มีผลกับคาบ)

ขาด ▾

ส่ง SMS ปิด

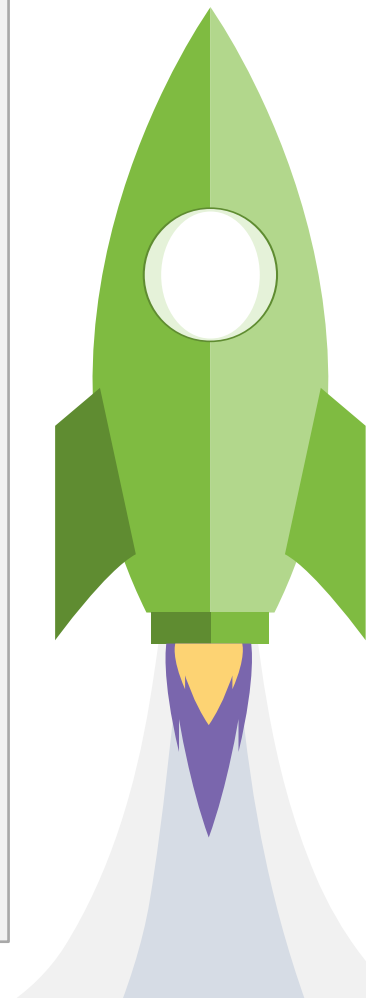

บันทึกเก็บคะแนนรายวิชา (เลือกแผนการสอน)

ครูที่ปรึกษา ▾ หลักสูตร ▾ การเรียนการสอน ▾ สารสนเทศ ▾ ค้นหา นายชยัน งานละเอียด

Home > บันทึกคะแนน (เลือกแผนการสอน)

บันทึกคะแนน พิมพ์สรุปเกรด ส่งออกผลการเรียนเป็นไฟล์ Excel

ภาคเรียน ปีการศึกษา

การค้นหา

ครูผู้สอน	รหัสรายวิชา	ชื่อรายวิชา	รหัสกลุ่มเรียน	ชื่อกลุ่มเรียน	
นายชยัน งานละเอียด	ก21902	ชุมนุมวิชาการ	free	วิชากิจกรรม กลุ่ม 1	<input checked="" type="checkbox"/> เลือก
นายชยัน งานละเอียด	ก21903	ลูกเสือ-เนตรนารี	free	วิชาเลือกเรียน กลุ่ม 1	<input checked="" type="checkbox"/> เลือก
นายชยัน งานละเอียด	ค21101	คณิตศาสตร์ 1	62305	มัธยมศึกษาปีที่ 1/5	<input checked="" type="checkbox"/> เลือก
นายชยัน งานละเอียด	ค21101	คณิตศาสตร์ 1	62307	มัธยมศึกษาปีที่ 1/7	<input checked="" type="checkbox"/> เลือก
นายชยัน งานละเอียด	ค21101	คณิตศาสตร์ 1	62308	มัธยมศึกษาปีที่ 1/8	<input checked="" type="checkbox"/> เลือก
นายชยัน งานละเอียด	ค21223	เรขาคณิตกับการออกแบบ	free	วิชากิจกรรม กลุ่ม 1	<input checked="" type="checkbox"/> เลือก

ค้นเจอทั้งหมด 6 รายการ

บันทึกเก็บคะแนนรายวิชา (รองรับ SGS)

ครูที่ปรึกษา ▾ หลักสูตร ▾ การเรียนการสอน ▾ สารสนเทศ ▾ ค้นหา 🏠 นายชยัน งานละเอียด 🇹🇭

🏠 Home > บันทึกคะแนน (เลือกแผนการสอน) > บันทึกคะแนน

บันทึกคะแนน สร้างงานเก็บคะแนน ▾ 🗑️ เพิ่มพรายงานวัดผล 🗒️ สลับไปหน้าจอ บันทึกเวลาเรียน

ผู้สอน นายชยัน งานละเอียด
 กลุ่มเรียน 62305 : มัธยมศึกษาปีที่ 1/5
 ปีการศึกษา 1/2562 วิชา ค21101 : คณิตศาสตร์ 1 ↕ เรียงลำดับตาม...

บันทึกคะแนน คำนวณผลการเรียน

เลือก <input type="checkbox"/>	No	รหัสประจำตัว เพิ่มผู้เรียน	ชื่อ-สกุล	1 2 3						
				✏️ 10 มิ.ย.	✏️ 11 มิ.ย.	✏️ 12 มิ.ย.				
<input type="checkbox"/>	1	25754 ▾	เด็กชายกวีวัฒน์ อภิเสริมทรัพย์	8	10	8				
<input type="checkbox"/>	2	25755 ▾	เด็กชายฉาย นามแสง	9	9	8				
<input type="checkbox"/>	3	25756 ▾	เด็กชายขวลิต สุธรรม	6	7	8				
<input type="checkbox"/>	4	25757 ▾	เด็กชายณภัทร มั่นน้อย	7	6	7				
<input type="checkbox"/>	5	25758 ▾	เด็กชายทยากร วีราชะ	5	6	7				

แก้ไขงานเก็บคะแนน ✕

ประจำวันที่ * 📅

ชื่องาน *

คะแนนเต็ม คะแนน

ประเภทคะแนน คะแนนงาน คะแนนจิตพิสัย

SGS ช่องที่ * ▾

18

จัดการเรียนการสอน

04

กำหนดวิชาเลือกเรียน และวิชากิจกรรมสำหรับนักเรียนลงทะเบียนออนไลน์

กำหนดวิชา และกฎการลงทะเบียนออนไลน์

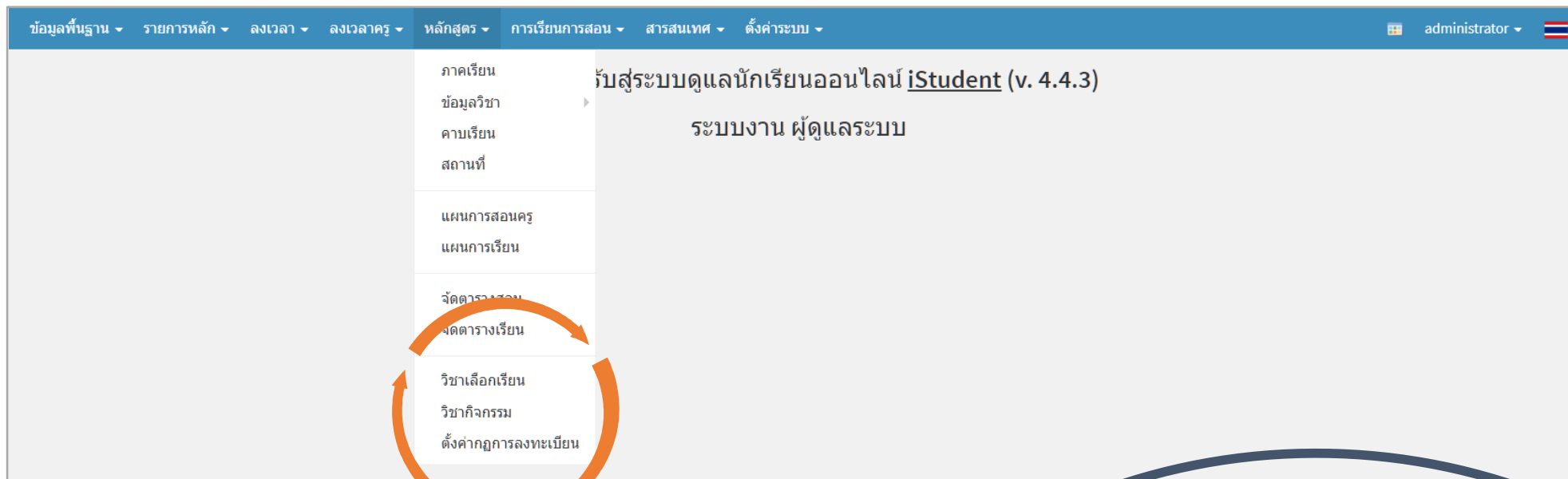

วิชาเลือกเรียน

วิชากิจกรรม

ตั้งค่ากฎการลงทะเบียน

กำหนดวิชาเลือกเรียน และเงื่อนไข

ข้อมูลพื้นฐาน รายการหลัก ลงเวลา ลงเวลาครู หลักสูตร การเรียนการสอน สารสนเทศ ตั้งค่าระบบ administrator

Home > วิชาเลือกเรียน

วิชาเลือกเรียน + เพิ่มข้อมูล

ภาคเรียน: 1 ปีการศึกษา: 2562

การค้นหา: *** ทุกคอลัมน์ *** ค้นหา...ชื่อครูผู้สอน, รหัสรายวิชา, ชื่อรายวิชา ค้นหา

ครูผู้สอน	รหัสรายวิชา	ชื่อรายวิชา	หน่วยกิต	คาบ	กลุ่มย่อยที่	เปิดรับ	รับแล้ว	
นางณภาภิช ม้าอุดมสำห	ท30223	สร้างสรรค์สื่อทำมือ	1.0	2	1			<input type="button" value="รายชื่อนักเรียน"/> <input type="button" value="แก้ไข"/> <input type="button" value="ลบ"/>
นางณภาภิช ม้าอุดมสำห	ท30224	สารสนเทศยุคดิจิทัล	1.0	2	2			<input type="button" value="รายชื่อนักเรียน"/> <input type="button" value="แก้ไข"/> <input type="button" value="ลบ"/>
นางณภาภิช ม้าอุดมสำห	ท30224	สารสนเทศยุคดิจิทัล	1.0	2	1			<input type="button" value="รายชื่อนักเรียน"/> <input type="button" value="แก้ไข"/> <input type="button" value="ลบ"/>
นางนันทพร รักนา	ก21906	ชุมนุมวิชาการ	20.0	1	1			
นางนันทพร รักนา	ท30221	กานท์กรี	1.0	2	1	40	34	
นางนิตยาภรณ์ แจ็งสว่าง	ง20201	งานประดิษฐ์	1.0	2	1			
นางนิตยาภรณ์ แจ็งสว่าง	ง20250	การถนอมและแปรรูปอาหาร	1.0	2	1			
นางนันทวรรณ มุลมาก	อ22251	Intensive English	1.0	2	1			
นางบุษรา พันธ์งาม	ค21223	เราคิดได้กับการออกแบบ	1.0	2	1			
นางปวีณสุดา บุญเกิด	ค20204	คณิตศาสตร์กับการตัดสินใจ	1.0	2	1			
นางวงณิชกรรณ์ อุ่นเบ็ง	ท31203	ภาษาไทยเพื่อการสื่อสาร	1.5	3	1		0	

วิชาเลือกเรียน

รหัสวิชา * กานท์กรี

ผู้สอน *

กลุ่มย่อยที่

เปิดรับ คน คน

ผู้เรียนที่มีสิทธิ์ลงทะเบียนได้

ระดับ

(และ) ชั้น/แผนก

(และ) กลุ่มเรียน

นักเรียนลงทะเบียนวิชาเลือกเรียนออนไลน์

iStudent
นางสาววิศรา ยาวิชัย

นางสาววิศรา ยาวิชัย
Online

เมนู

- พื้นฐาน <
- พฤติกรรม <
- ถ่ายรูป <
- ลงทะเบียนเรียน >
 - ลงทะเบียนวิชาเลือกเรียน
 - ลงทะเบียนวิชากิจกรรม

ข้อมูลส่วนตัว / ข้อมูลส่วนตัว / ลงทะเบียนวิชาเลือกเรียน

ภาคเรียน 1/2562

วิชาเลือกเรียน ที่ได้ลงทะเบียนแล้ว

#	รหัสวิชา	ชื่อวิชา	กลุ่มย่อย	ครูผู้สอน	คาบ/สัปดาห์	หน่วยกิต	ลงทะเบียนเมื่อ
*** ยังไม่มีการลงทะเบียนวิชาเลือกในภาคเรียนนี้ / ***							
เงื่อนไขเลือกได้ ไม่น้อยกว่า หน่วยกิต และไม่เกิน หน่วยกิต รวมวิชาที่ได้เลือกเรียนแล้วในภาคเรียนนี้ / จำนวน 0 รายวิชา							
ระดับชั้น สามารถลงทะเบียนได้ระหว่างวันที่ ถึงวันที่ เวลา - น.							

วิชาเลือกเรียน ที่เปิดสอน

ยังไม่เต็มและเต็มแล้ว
*** วิชาหรือครู หรือ ***
ท30221
ค้นหา

#	รหัสวิชา	ชื่อวิชา	กลุ่มย่อย	ครูผู้สอน	คาบ	หน่วยกิต	เปิดรับ	ลงแล้ว
1	ท30221	กานท์กรี	1	นางนันทพร รักนา	2	1.0	40	34

รวมรายวิชาเลือก ที่เปิดให้ลงทะเบียนได้ทั้งสิ้น 1 รายวิชา

ค้นหาทั้งหมด 1 รายการ

↑
Anything you want

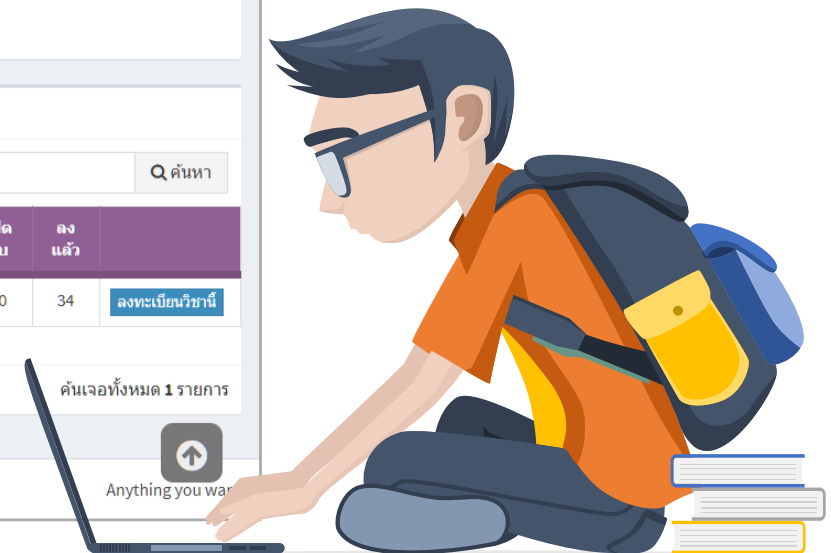

กำหนดวิชากิจกรรม และเงื่อนไข

ครูผู้สอน	รหัสรายวิชา	ชื่อรายวิชา	หน่วยกิต	คาบ	กลุ่มย่อยที่	เปิดรับ	รับแล้ว	
Ms.Eurishka Nadesan	ก33902	ชุมนุมวิชาการ	0.0	1	1			↑รายชื่อกิจกรรม แก้ไข ลบ
นางกนิษฐา ศิริบรรจงกราน	ก21901	กิจกรรมเพื่อสังคมและสาธารณประโยชน์	0.0	1	1			↑รายชื่อกิจกรรม แก้ไข ลบ
นางกนิษฐา ศิริบรรจงกราน	ก21902	ชุมนุมวิชาการ	0.0	1	1	20	2	↑รายชื่อกิจกรรม แก้ไข ลบ
นางกนิษฐา ศิริบรรจงกราน	ก21902	ชุมนุมวิชาการ	0.0	1	2			
นางกนิษฐา ศิริบรรจงกราน	ก23902	ชุมนุมวิชาการ	0.0	1	1			
นางกนิษฐา ศิริบรรจงกราน	ก31902	ชุมนุมวิชาการ	0.0	1	1			
นางกนิษฐา สิริ	ก23901	กิจกรรมเพื่อสังคมและสาธารณประโยชน์	0.0	1	1			
นางกนิษฐา สิริ	ก23903	ลูกเสือ - เนตรนารี	0.0	1	1			
นางกนิษฐา สิริ	ก32902	ชุมนุมวิชาการ	0.0	1	2			
นางคณะนิจ พลตรี	ก31902	ชุมนุมวิชาการ	0.0	1	1			
นางจารุพันธ์ ใจจิตร	ก21902	ชุมนุมวิชาการ	0.0	1	1			

วิชากิจกรรม
✕

รหัสวิชา * 🔍 ชุมนุมวิชาการ

ผู้สอน * ✕

กลุ่มย่อยที่

เปิดรับ คน **รับแล้ว** คน

ผู้เรียนที่มีสิทธิ์ลงทะเบียนได้

ระดับ ✕

(และ) ชั้น/แผนก

(และ) กลุ่มเรียน

ปิด
บันทึกข้อมูล

นักเรียนลงทะเบียนวิชากิจกรรมออนไลน์

iStudent
นางสาววิศรา ยาวิชัย

นางสาววิศรา ยาวิชัย ● Online

เมนู

- พื้นฐาน <
- พฤติกรรม <
- ถ่ายรูป <
- ลงทะเบียนเรียน >
 - ลงทะเบียนวิชาเลือกเรียน
 - ลงทะเบียนวิชากิจกรรม

ข้อมูลส่วนตัว / ข้อมูลส่วนตัว / ลงทะเบียนวิชากิจกรรม

ภาคเรียน 1/2562

วิชากิจกรรม ที่ได้ลงทะเบียนแล้ว

#	รหัสวิชา	ชื่อวิชา	กลุ่มย่อย	ครูผู้สอน	คาบ/สัปดาห์	หน่วยกิต	ลงทะเบียนเมื่อ
1	ก31901	กิจกรรมเพื่อสังคมและสาธารณประโยชน์	1	นางมัทนา ชิกันทา	1	0.0	✕ ลบ
รวม					1	0.0	

เงื่อนไขเลือกได้ไม่น้อยกว่า วิชา และ ไม่เกิน วิชา
รวมวิชาที่ได้เลือกเรียนแล้วในภาคเรียนที่ / จำนวน 1 รายวิชา
ระดับชั้น สามารถลงทะเบียนได้ระหว่างวันที่
ถึงวันที่ เวลา - น.

วิชากิจกรรม ที่เปิดสอน

เฉพาะที่ยังไม่เต็ม

*** วิชาหรือครู หรือ ***

ก21902

Q ค้นหา

#	รหัสวิชา	ชื่อวิชา	กลุ่มย่อย	ครูผู้สอน	คาบ	หน่วยกิต	เปิดรับ	ลงแล้ว
1	ก21902	ชุมนุมวิชาการ	1	นางกนิษฐา ศิรบรรจงกราน	1	0.0	20	2

รวมรายวิชาเลือก ที่เปิดให้ลงทะเบียนได้ทั้งสิ้น 1 รายวิชา

ค้นเจอทั้งหมด 1 รายการ

ตั้งค่ากฎการลงทะเบียน (กำหนดจำนวนหน่วยกิจที่ลงได้)

ข้อมูลพื้นฐาน ▾ รายการหลัก ▾ ลงเวลา ▾ ลงเวลาครู ▾ หลักสูตร ▾ การเรียนการสอน ▾ สารสนเทศ ▾ ตั้งค่าระบบ ▾ administrator ▾

Home > ตั้งค่ากฎการลงทะเบียน

ตั้งค่ากฎการลงทะเบียน

กำหนดเวลาลงทะเบียน [+ เพิ่มข้อมูล](#)

ภาคเรียน ปีการศึกษา

การค้นหา ค้นหา...ชื่อครูผู้สอน, รหัสรายวิชา, ชื่อรายวิชา

รหัสกลุ่มเรียน	ชื่อกลุ่มเรียน	ชื่อย่อกลุ่ม	วิชาเลือกเรียน(หน่วยกิต)		วิชากิจกรรม(วิชา)		
			บังคับ	ไม่เก็บ	บังคับ	ไม่เก็บ	
60301	มัธยมศึกษาปีที่ 3/1	ม.3/1	4	8	2	6	<input type="button" value="แก้ไข"/> <input type="button" value="ลบ"/>
62401	มัธยมศึกษาปีที่ 4/1	ม.4/1	2	20	2	20	<input type="button" value="แก้ไข"/> <input type="button" value="ลบ"/>

ค้นเจอทั้งหมด 2 รายการ

ตั้งค่ากฎการลงทะเบียน (กำหนดระยะเวลาเปิดลงทะเบียนออนไลน์)

ข้อมูลพื้นฐาน ▾ รายการหลัก ▾ ลงเวลา ▾ ลงเวลาครู ▾ หลักสูตร ▾ การเรียนการสอน ▾ สารสนเทศ ▾ ตั้งค่าระบบ ▾ administrator ▾

Home > ตั้งค่ากฎการลงทะเบียน > กำหนดเวลาลงทะเบียน

กำหนดเวลาลงทะเบียน

ค้นหา...ระดับชั้น/แผนกวิชา

ระดับชั้น/แผนกวิชา	จากวันที่	ถึงวันที่	จากเวลา	ถึงเวลา	
มัธยมศึกษาปีที่ 1					<input type="button" value="กำหนดเวลา"/>
มัธยมศึกษาปีที่ 2					<input type="button" value="กำหนดเวลา"/>
มัธยมศึกษาปีที่ 3					<input type="button" value="กำหนดเวลา"/>
มัธยมศึกษาปีที่ 4	01/06/2562	30/06/2562	08:00	17:00	<input type="button" value="กำหนดเวลา"/>
มัธยมศึกษาปีที่ 5					<input type="button" value="กำหนดเวลา"/>
มัธยมศึกษาปีที่ 6					<input type="button" value="กำหนดเวลา"/>

ค้นเจอทั้งหมด 6 รายการ

จัดการเรียนการสอน

05

คำนวณผลการเรียน, พิมพ์สรุปรายงาน, ส่งผลการเรียน, ข้อมูลส่งงานวัดผล

คำนวณผลการเรียน

ครูที่ปรึกษา ▾ หลักสูตร ▾ การเรียนการสอน ▾ สารสนเทศ ▾ ค้นหา 🏠 นายชัยน งานละเอียด 🇹🇭

Home > บันทึกคะแนน (เลือกแผนการสอน) > บันทึกคะแนน

บันทึกคะแนน สร้างงานเก็บคะแนน ▾ 🗑️ พิมพ์รายงานวัดผล ⚙️ สลับไปหน้าจอ บันทึกเวลาเรียน

ผู้สอน นายชัยน งานละเอียด
 กลุ่มเรียน 62305 : มัธยมศึกษาปีที่ 1/5
 ปีการศึกษา 1/2562 วิชา ค211101 : คณิตศาสตร์

📄 เรียงลำดับตาม...

บันทึกคะแนน **คำนวณผลการเรียน**

คำนวณผลการเรียน

ทุกครั้งที่มีการแก้ไขคะแนนต้องทำการคำนวณผลการเรียนใหม่เสมอ เพื่อรวมคะแนนและหาค่าผลการเรียนใหม่ที่ได้

no	รหัสประจำตัว	ชื่อ-สกุล	มา (ครั้ง)	ขาด (ครั้ง)	คะแนนรวม	ผลการเรียน
1	25754 ▾	เด็กชายกวีวัฒน์ อภิเสริมทรัพย์	12	1	76	3.5
2	25755 ▾	เด็กชายจาย นามแสง	12	1	86	มส
3	25756 ▾	เด็กชายชวลิต สุธรรม	12	1	90	4
4	25757 ▾	เด็กชายณภัทร มั่นน้อย	13		90	4
5	25758 ▾	เด็กชายทยากร วีราชะ	11	2	73	3
6	25759 ▾	เด็กชายธนันต์พงศ์ อึ้งศิลป์ศรีกุล	13		78	3.5
7	25760 ▾	เด็กชายนคร แสงจันทร์	13		96	4
8	25761 ▾	เด็กชายปรมศร ช่างเขียน	12		91	4

จัดการเรียนการสอน (05) จำนวนผลการเรียน, พิมพ์สรุปรเกรด, ส่งผลการเรียน, ข้อมูลส่งงานวัดผล

จำนวนผลการเรียน : สามารถเปลี่ยนผลการเรียนได้

ครูที่ปรึกษา ▾ หลักสูตร ▾ การเรียนการสอน ▾ สารสนเทศ ▾

ค้นหา นายชัย งานละเอียด

Home > บันทึกคะแนน (เลือกแผนการสอน) > บันทึกคะแนน

บันทึกคะแนน สร้างงานเก็บคะแนน ▾ พิมพ์รายงานวัดผล สลับไปหน้าจอ บันทึกเวลาเรียน

ผู้สอน นายชัย งานละเอียด
 กลุ่มเรียน 62305 : มัธยมศึกษาปีที่ 1/5
 ปีการศึกษา 1/2562 วิชา ค21101 : คณิตศาสตร์ 1

เรียงลำดับตาม...

บันทึกคะแนน **จำนวนผลการเรียน**

จำนวนผลการเรียน

ทุกครั้งที่มีการแก้ไขคะแนนต้องทำการคำนวณผลการเรียนใหม่เสมอ เพื่อรวมคะแนนและหาค่าผลการเรียนใหม่ที่ได้

no	รหัสประจำตัว	ชื่อ-สกุล	มา (ครั้ง)	ขาด (ครั้ง)	คะแนนรวม	ผลการเรียน
1	25754 ▾	เด็กชายกวีวัฒน์ อภิเสริมทรัพย์	12	1	76	3
2	25755 ▾	เด็กชายจาย นามแสง	12	1	86	4
3	25756 ▾	เด็กชายขวลิศ สุธรรม	12	1	90	3.5
4	25757 ▾	เด็กชายณภัทร มั่นน้อย	13		90	3
5	25758 ▾	เด็กชายทยากร วิราชะ	11	2		2.5
6	25759 ▾	เด็กชายธนันต์พงศ์ อึ้งศิลป์ศรีกุล	13			2
7	25760 ▾	เด็กชายนคร แสงจันทร์	13		96	1.5
8	25761 ▾	เด็กชายประมวศร์ อ่อนเย็น	12		91	1

- ผลการเรียนที่คำนวณได้จะเป็นตัวเลข
- ผู้สอนสามารถคลิกเปลี่ยนผลการเรียนได้
- ผลการเรียนที่ปรากฏรูปแบบสามารถตั้งค่าในระบบได้

EDUCATION

พิมพ์สรุปเกรด

ครูที่ปรึกษา ▾ หลักสูตร ▾ การเรียนการสอน ▾ สารสนเทศ ▾ ค้นหา นายขยัน งานละเอียด

Home > บันทึกคะแนน (เลือกแผนการสอน)

บันทึกคะแนน พิมพ์สรุปเกรด ส่งออกผลการเรียนเป็นไฟล์ Excel

ภาคเรียน ปีการศึกษา

การค้นหา ค้นหา

ครูผู้สอน	รหัสรายวิชา	ชื่อรายวิชา	รหัสกลุ่มเรียน	ชื่อกลุ่มเรียน	
นายขยัน งานละเอียด	ก21902	ชุมชนวิชาการ	free	วิชากิจกรรม กลุ่ม 1	<input checked="" type="checkbox"/> เลือก
นายขยัน งานละเอียด	ก21903	ลูกเสือ-เนตรนารี	free	วิชาเลือกเรียน กลุ่ม 1	<input checked="" type="checkbox"/> เลือก
นายขยัน งานละเอียด	ค21101	คณิตศาสตร์ 1	62305	มัธยมศึกษาปีที่ 1/5	<input checked="" type="checkbox"/> เลือก
นายขยัน งานละเอียด	ค21101	คณิตศาสตร์ 1	62307	มัธยมศึกษาปีที่ 1/7	<input checked="" type="checkbox"/> เลือก
นายขยัน งานละเอียด	ค21101	คณิตศาสตร์ 1	62308	มัธยมศึกษาปีที่ 1/8	<input checked="" type="checkbox"/> เลือก
นายขยัน งานละเอียด	ค21223	เรขาคณิตกับการออกแบบ	free	วิชากิจกรรม กลุ่ม 1	<input checked="" type="checkbox"/> เลือก

พิมพ์สรุปเกรด ✕

เลือกครูผู้สอน ✕ ▾

ปิด พิมพ์สรุปเกรด

จัดการเรียนการสอน

05

คำนวณผลการเรียน, พิมพ์สรุปเกรด, ส่งผลการเรียน, ข้อมูลส่งงานวัดผล

พิมพ์สรุปเกรด : ตัวอย่างรูปแบบ

โรงเรียนตัวอย่าง																		
แบบสรุปการประเมินผลการเรียนประจำภาคเรียน/ปีการศึกษา																		
ภาคเรียนที่...1...ปีการศึกษา...2562																		
ผู้สอน...นายชยัน งานละเอียด...ประจำแผนก/หมวดวิชา...																		
ที่	รหัสวิชา	ชื่อวิชา	กลุ่มเรียน	ผลการเรียน												รวม		
				4	3.5	3	2.5	2	1.5	1	0	ร	มส	มก	พ		มพ	
1	ก21902	ชุมชนวิชาการ		-	-	-	-	-	-	-	-	-	-	-	-	-	-	0
2	ก21903	ลูกเสือ-เนตรนารี	เพิ่ม ชำ เสรี	-	-	-	-	-	-	-	-	-	-	-	-	-	-	0
3	ค21101	คณิตศาสตร์ 1	ม.1/5	18	10	8	1	1	-	1	-	-	1	-	-	-	40	
4	ค21101	คณิตศาสตร์ 1	ม.1/7	-	-	-	-	-	-	-	-	-	-	-	-	-	0	
5	ค21101	คณิตศาสตร์ 1	ม.1/8	-	-	-	-	-	-	-	-	-	-	-	-	-	0	
6	ค21223	เรขาคณิตกับการออกแบบ		-	-	-	-	-	-	-	-	-	-	-	-	-	0	
รวม				18	10	8	1	1	-	1	-	-	1	-	-	-	40	

การอนุมัติผลการเรียน

อนุมัติ ไม่อนุมัติ

อนุมัติ ไม่อนุมัติ

เรียนเสนอเพื่อโปรดพิจารณา

อนุมัติ ไม่อนุมัติ

ลงชื่อ.....ครูผู้สอน

ลงชื่อ.....หัวหน้ากลุ่มสาระการเรียนรู้

ลงชื่อ.....หัวหน้างานทะเบียนวัดผล

ลงชื่อ.....รองผู้อำนวยการ

.....

(นายคณศ พงศ์สุวรรณ)

ผู้อำนวยการ

วันที่.....เดือน.....พ.ศ.....

จัดการเรียนการสอน

05

คำนวณผลการเรียน, พิมพ์สรุปเกรด, ส่งผลการเรียน, ข้อมูลส่งงานวัดผล

พิมพ์สรุปเกรด : ส่งผลการเรียน

เข้าใช้งานแบบผู้ดูแลระบบ การส่งออกจะเลือกส่งออกได้หลายรูปแบบ

ข้อมูลพื้นฐาน | รายการหลัก | ลงเวลา | ลงเวลาครุ | หลักสูตร | การเรียนการสอน | สารสนเทศ | ตั้งค่าระบบ | administrator

Home > บันทึกคะแนน (เลือกแผนการสอน)

บันทึกคะแนน

พิมพ์สรุปเกรด | ส่งออกผลการเรียน

ภาคเรียน: 1 | ปีการศึกษา: 2562

การค้นหา: *** ทุกคอลัมน์ *** | ค้นหา...

ส่งออกผลการเรียนเป็นไฟล์ Excel
ส่งออกผลการเรียนสำหรับ Student2551
ส่งออกคะแนนรายวิชาสำหรับ SGS

ครูผู้สอน	รหัสรายวิชา	ชื่อรายวิชา	รหัสนักเรียน	ชื่อกลุ่มเรียน
Mr.Adrean Jose B. Flores	ว21101	วิทยาศาสตร์ 1	62313	มัธยมศึกษาปีที่ 1/13
Mr.Adrean Jose B. Flores	ว21101	วิทยาศาสตร์ 1	62314	มัธยมศึกษาปีที่ 1/14
Mr.Adrean Jose B. Flores	ว22101	วิทยาศาสตร์ 3	61313	มัธยมศึกษาปีที่ 2/13
Mr.Adrean Jose B. Flores	ว22101	วิทยาศาสตร์ 3	61314	มัธยมศึกษาปีที่ 2/14
Mr.Adrean Jose B. Flores	ว23101	วิทยาศาสตร์ 5	60313	มัธยมศึกษาปีที่ 3/13
Mr.Adrean Jose B. Flores	ว23101	วิทยาศาสตร์ 5	60314	มัธยมศึกษาปีที่ 3/14
Mr.Adrean Jose B. Flores	ว31113	วิทยาศาสตร์ชีวภาพ	62413	มัธยมศึกษาปีที่ 4/13
Mr.Francois Lamontagne	D 23101		60313	มัธยมศึกษาปีที่ 3/13
Mr.Francois Lamontagne	D 23101		60314	มัธยมศึกษาปีที่ 3/14
Mr.Francois Lamontagne	l22201	การศึกษาค้นคว้าและสร้างองค์ความรู้	61313	มัธยมศึกษาปีที่ 2/13
Mr.Francois Lamontagne	l22201	การศึกษาค้นคว้าและสร้างองค์ความรู้	61314	มัธยมศึกษาปีที่ 2/14

เข้าใช้งานแบบครู จะส่งออกได้เฉพาะไฟล์ Microsoft Excel

ครูที่ปรึกษา | หลักสูตร | การเรียนการสอน | สารสนเทศ | ค้นหา | นายขยัน งานละเอียด

Home > บันทึกคะแนน (เลือกแผนการสอน)

บันทึกคะแนน

พิมพ์สรุปเกรด | ส่งออกผลการเรียนเป็นไฟล์ Excel

ภาคเรียน: 1 | ปีการศึกษา: 2562

การค้นหา: *** ทุกคอลัมน์ *** | ค้นหา...

ครูผู้สอน	รหัสรายวิชา	ชื่อรายวิชา	รหัสกลุ่มเรียน	ชื่อกลุ่มเรียน	
นายขยัน งานละเอียด	ก21902	ชุมนุมวิชาการ	free	วิชากิจกรรม กลุ่ม 1	เลือก
นายขยัน งานละเอียด	ก21903	ลูกเสือ-เนตรนารี	free	วิชาเลือกเรียน กลุ่ม 1	เลือก
นายขยัน งานละเอียด	ค21101	คณิตศาสตร์ 1	62305	มัธยมศึกษาปีที่ 1/5	เลือก
นายขยัน งานละเอียด	ค21101	คณิตศาสตร์ 1	62307	มัธยมศึกษาปีที่ 1/7	เลือก
นายขยัน งานละเอียด	ค21101	คณิตศาสตร์ 1	62308	มัธยมศึกษาปีที่ 1/8	เลือก
นายขยัน งานละเอียด	ค21223	เรขาคณิตกับการออกแบบ	free	วิชากิจกรรม กลุ่ม 1	เลือก

ค้นเจอทั้งหมด 6 รายการ

จัดการเรียนการสอน

05

คำนวณผลการเรียน, พิมพ์สรุปเกรด, ส่งผลการเรียน, ข้อมูลส่งงานวัดผล

ข้อมูลส่งงานวัดผล : เลือกรูปแบบได้ และรูปแบบแสดงแตกต่างกันระหว่างสถานศึกษาระดับประถมศึกษา, มัธยมศึกษา และระดับอาชีวศึกษา

ครูที่ปรึกษา ▾ หลักสูตร ▾ การเรียนการสอน ▾ สารสนเทศ ▾ ค้นหา นายขยัน งานละเอียด 🇹🇭

Home > บันทึกคะแนน (เลือกแผนการสอน) > บันทึกคะแนน

บันทึกคะแนน

สร้างงานเก็บคะแนน ▾ พิมพ์รายงานวัดผล สลับไปหน้าจอ บันทึกเวลาเรียน เรียงลำดับตาม...

ผู้สอน นายขยัน งานละเอียด
กลุ่มเรียน 62305 : มัธยมศึกษาปีที่ 1/5
ปีการศึกษา 1/2562 วิชา ค21101 : คณิตศาสตร์ 1

บันทึกคะแนน คำนวณผลการเรียน

เลือก	No	รหัสประจำตัว เพิ่มผู้เรียน	ชื่อ-สกุล	คาบที่เก็บคะแนน			
				1 ✖ 10 มิ.ย.	2 ✖ 11 มิ.ย.	3 ✖ 12 มิ.ย.	4 ✖ 13 มิ.ย.
<input type="checkbox"/>	1	25754 ▾	เด็กชายกรวิวัฒน์ อภิเสริมทรัพย์	8	10	8	50
<input type="checkbox"/>	2	25755 ▾	เด็กชายจาย นามแสง	9	9	8	60
<input type="checkbox"/>	3	25756 ▾	เด็กชายชวลิต สุธรรม	6	7	8	69
<input type="checkbox"/>	4	25757 ▾	เด็กชายณภัทร มั่นน้อย	7	6	7	70

รายงานวัดผลการเรียน

คะแนนจิตพิสัย * คะแนน

ประเภทรายงาน

- แบบบันทึกเวลาเรียน
- การประเมินผลการเรียน
- แบบบันทึกผลการเรียนประจำรายวิชา
- แบบบันทึกผลการเรียนประจำรายวิชา(2)
- แจงรายชื่อักเรียนที่ไม่มีสิทธิ์สอบปลายภาค
- แบบบันทึกคุณลักษณะอันพึงประสงค์
- แบบบันทึกการอ่านคิดวิเคราะห์และเขียน

ปิด แสดงรายงาน

ประเมินครูผู้สอน : เกณฑ์การประเมิน และรูปแบบประเมิน

ข้อมูลพื้นฐาน ▾ รายการหลัก ▾ ลงเวลา ▾ ลงเวลาครู ▾ หลักสูตร ▾ การเรียนการสอน ▾ สารสนเทศ ▾ ตั้งค่าระบบ ▾ administrator ▾

- กำหนดการศึกษา ▾
- กำหนดลงเวลา ▾
- กำหนดพฤติกรรม ▾
- ประเภทการอบรม
- กำหนดค่าโฆษณาการ ▾
- กำหนดข้อมูลพื้นฐานนักเรียน ▾
- กำหนดระบบคัดกรองนักเรียน
- กำหนดกิจกรรมการพัฒนาคุณลักษณะ
- กำหนดประเมินการสอนครู ▾
 - เกณฑ์การประเมิน
 - แบบประเมิน
- กำหนดแบบฟอร์มประเมินอื่นๆ
- กำหนดประเภทเพิ่มเติมนักเรียน

ยินดีต้อนรับสู่ระบบดูแลนักเรียนออนไลน์ iStudent (v. 4.4.3)

ระบบงาน ผู้ดูแลระบบ

จัดการเรียนการสอน

06

ประเมินครูผู้สอน, บันทึกคุณลักษณะอันพึงประสงค์, การอ่านคิดวิเคราะห์ ฯลฯ

ประเมินครูผู้สอน : เกณฑ์การประเมินการสอนครู

ข้อมูลพื้นฐาน ▾ รายการหลัก ▾ ลงเวลา ▾ ลงเวลาครู ▾ หลักสูตร ▾ การเรียนการสอน ▾ สารสนเทศ ▾ ตั้งค่าระบบ ▾ administrator

Home > เกณฑ์การประเมินการสอนครู

เกณฑ์การประเมินการสอนครู

[+ เพิ่มข้อมูล](#)

ค้นหา...ชื่อผลการประเมิน

เกรด	ผลการประเมิน	ค่าต่ำสุด	ค่าสูงสุด	
1	น้อยที่สุด	1.00	1.49	<input type="button" value="แก้ไข"/> <input type="button" value="ลบ"/>
2	น้อย	1.50	2.49	<input type="button" value="แก้ไข"/> <input type="button" value="ลบ"/>
3	ปานกลาง	2.50	3.49	<input type="button" value="แก้ไข"/> <input type="button" value="ลบ"/>
4	มาก	3.50	4.49	<input type="button" value="แก้ไข"/> <input type="button" value="ลบ"/>
5	มากที่สุด	4.50	5.00	<input type="button" value="แก้ไข"/> <input type="button" value="ลบ"/>

ค้นเจอทั้งหมด 5 รายการ

ประเมินครูผู้สอน : แบบประเมินการสอนครู

ข้อมูลพื้นฐาน ▾ รายการหลัก ▾ ลงเวลา ▾ ลงเวลาครู ▾ หลักสูตร ▾ การเรียนการสอน ▾ สารสนเทศ ▾ ตั้งค่าระบบ ▾ administrator

Home > แบบประเมินการสอนครู

แบบประเมินการสอนครู + เพิ่มข้อมูล

ค้นหา... ข้อที่, ชื่อแบบประเมิน ค้นหา

ข้อที่	ชื่อแบบประเมิน	
1.00	ครูผู้สอนเข้าสอนตรงเวลา	แก้ไข ลบ
2.00	ครูแต่งกาย สุภาพ เรียบร้อย	แก้ไข ลบ
3.00	อธิบายหลักเกณฑ์การวัดผลและประเมินผลให้นักเรียน เข้าใจอย่างชัดเจน	แก้ไข ลบ
4.00	ใช้สื่อประกอบการสอนที่ทันสมัย	แก้ไข ลบ
5.00	มอบหมายให้นักเรียน ทำรายงาน(เดี่ยว)มีความเหมาะสม	แก้ไข ลบ
6.00	มอบหมายงานให้นักเรียน ทำงานเป็น(กลุ่ม)มีความเหมาะสม	แก้ไข ลบ
7.00	เปิดโอกาสให้นักเรียนซักถาม	แก้ไข ลบ
8.00	มอบหมายงานให้นักเรียน ค้นคว้าหาความรู้เพิ่มเติมทางอินเทอร์เน็ต	แก้ไข ลบ
9.00	ครูเข้มงวดกวดขันการแต่งกายของนักเรียน ในชั้นเรียน	แก้ไข ลบ
10.00	ครูเข้มงวดในการเข้าชั้นเรียนของนักเรียนทุกครั้ง	แก้ไข ลบ

ค้นเจอทั้งหมด 10 รายการ

ประเมินครูผู้สอน : ผู้เรียนประเมินการสอน

iStudent
☰
เด็กชายจาย นามแสง

เด็กชายจาย นามแสง
Online

เมนู

- พื้นฐาน <
- พฤติกรรม <
- การประเมิน >
 - ประเมินพฤติกรรม-ตัวเอง
 - ประเมินครูผู้สอน
- ลงทะเบียนเรียน <

ข้อมูลส่วนตัว / ประเมินครูผู้สอน (เลือกวิชาเรียน)

ภาคเรียน: 1 ปีการศึกษา: 2562

รหัสวิชา	ชื่อวิชา	หน่วยกิต	ครูผู้สอน	วันที่ประเมิน	
ท21101	ภาษาไทย 1	1.5	นางสาวนภัสนันท์ กิติมา	ยังไม่ประเมิน	ประเมิน
ค21101	คณิตศาสตร์ 1	1.5	นายขยัน งานละเอียด	ยังไม่ประเมิน	ประเมิน
ว21101	วิทยาศาสตร์ 1	1.5	นางสาวนงนุช ใจหล้า	ยังไม่ประเมิน	ประเมิน
ส21102	ประวัติศาสตร์ 1	0.5	นางสาวศรีสุดา วังนัยกุล	ยังไม่ประเมิน	ประเมิน
ส21101	สังคมศึกษา 1	1.5	นางสาวณัฏยา ราชคมนตรี	ยังไม่ประเมิน	ประเมิน
พ21101	สุขศึกษา 1	0.5	นายเสน่ห์ สุธรรม	ยังไม่ประเมิน	ประเมิน
พ21102	พลศึกษา 1	0.5	นายมณฑิธร นามมาตร	ยังไม่ประเมิน	ประเมิน
ศ21101	ดนตรี-นาฏศิลป์ 1	1.0	นายธีรพงษ์ ดันหล้า	ยังไม่ประเมิน	ประเมิน
ง21101	การทำงานอาชีพและเทคโนโลยี 1	1.0	นายไพบุณย์ ณ เชียงใหม่	ยังไม่ประเมิน	ประเมิน
อ21101	ภาษาอังกฤษ 1	1.5	นางจารุพันธ์ ใจจิตร	ยังไม่ประเมิน	ประเมิน
ก21904	แนะแนว	20.0	นางสาวชฎาธาร ใจกล้า	ยังไม่ประเมิน	ประเมิน
อ21203	ภาษาอังกฤษเพื่อการสื่อสาร 1	0.5	Ms.Jillian Dela paz	ยังไม่ประเมิน	ประเมิน

มีรายวิชาที่เรียนในภาคเรียนนี้ทั้งหมด 12 รายวิชา

จัดการเรียนการสอน

06

ประเมินครูผู้สอน, บันทึกคุณลักษณะอันพึงประสงค์, การอ่านคิดวิเคราะห์ ฯลฯ

ประเมินครูผู้สอน : ผู้เรียนประเมินการสอน

iStudent

เด็กชายจาย นามแสง

Online

ข้อมูลส่วนตัว / ประเมินครูผู้สอน (เลือกวิชาเรียน) / ประเมินครูดตามรายวิชา

ภาคเรียนที่ 1 ปีการศึกษา 2562

แบบประเมินการจัดการเรียนการสอน วิชา คณิตศาสตร์ 1 รหัส ค21101

ผู้สอน นายชยัน งานละเอียด

คำชี้แจง: ให้นักเรียนเติมคำหรือข้อความลงในช่องว่างหรือทำเครื่องหมาย/ ในช่องระดับการประเมินที่ตรงกับความเห็นของนักเรียนมากที่สุด 5 ระดับ คือ 5 = มากที่สุด, 4 = มาก, 3 = ปานกลาง, 2 = น้อย, 1 = น้อยที่สุด

รายการประเมิน : ข้อมูลการประเมินจะถูกเก็บไว้เป็นความลับ ให้นักเรียนประเมินตามความเป็นจริง

ข้อที่	รายการ	มากที่สุด 5	มาก 4	ปานกลาง 3	น้อย 2	น้อยที่สุด 1
1.00	ครูผู้สอนเข้าสอนตรงเวลา	<input type="checkbox"/>	<input checked="" type="checkbox"/>	<input type="checkbox"/>	<input type="checkbox"/>	<input type="checkbox"/>
2.00	ครูแต่งกาย สุภาพ เรียบร้อย	<input type="checkbox"/>	<input checked="" type="checkbox"/>	<input type="checkbox"/>	<input type="checkbox"/>	<input type="checkbox"/>
3.00	อธิบายหลักเกณฑ์การวัดผลและประเมินผลให้นักเรียน เข้าใจอย่างชัดเจน	<input type="checkbox"/>	<input type="checkbox"/>	<input checked="" type="checkbox"/>	<input type="checkbox"/>	<input type="checkbox"/>
4.00	ใช้สื่อประกอบการสอนที่ทันสมัย	<input type="checkbox"/>	<input type="checkbox"/>	<input type="checkbox"/>	<input checked="" type="checkbox"/>	<input type="checkbox"/>
5.00	มอบหมายให้นักเรียน ทำรายงาน(เดี่ยว)มีความเหมาะสม	<input type="checkbox"/>	<input type="checkbox"/>	<input type="checkbox"/>	<input checked="" type="checkbox"/>	<input type="checkbox"/>
6.00	มอบหมายงานให้นักเรียน ทำงานเป็น(กลุ่ม)มีความเหมาะสม	<input type="checkbox"/>	<input type="checkbox"/>	<input type="checkbox"/>	<input checked="" type="checkbox"/>	<input type="checkbox"/>
7.00	เปิดโอกาสให้นักเรียนซักถาม	<input type="checkbox"/>	<input type="checkbox"/>	<input type="checkbox"/>	<input type="checkbox"/>	<input checked="" type="checkbox"/>
8.00	มอบหมายงานให้นักเรียน ค้นคว้าหาความรู้เพิ่มเติมทางอินเทอร์เน็ต	<input type="checkbox"/>	<input type="checkbox"/>	<input type="checkbox"/>	<input type="checkbox"/>	<input checked="" type="checkbox"/>
9.00	ครูเข้มงวดกวดขันการแต่งกายของนักเรียน ในชั้นเรียน	<input checked="" type="checkbox"/>	<input type="checkbox"/>	<input type="checkbox"/>	<input type="checkbox"/>	<input type="checkbox"/>
10.00	ครูเข้มงวดในการเข้าชั้นเรียนของนักเรียนทุกครั้ง	<input checked="" type="checkbox"/>	<input type="checkbox"/>	<input type="checkbox"/>	<input type="checkbox"/>	<input type="checkbox"/>

ข้อเสนอแนะ

เข้มงวดเกินไปเรียนไม่สนุก

บันทึกผลการประเมิน

(เมื่อบันทึกการประเมินแล้ว จะไม่สามารถแก้ไขได้)

Copyright © 2010 happysoft2010. All rights reserved.

Anything you want

จัดการเรียนการสอน

06

ประเมินครูผู้สอน, บันทึกคุณลักษณะอันพึงประสงค์, การอ่านคิดวิเคราะห์ ฯลฯ

ประเมินครูผู้สอน : ผู้สอนตรวจสอบผลการประเมิน

ระบบดูแลนักเรียนออนไลน์ iStudent (v. 4.4.3)

ระบบงาน ครู

ครูที่ปรึกษา -> หลักสูตร -> การเรียนการสอน -> สารสนเทศ

Q ค้นหา นายขยัน งานละเอียด

บันทึกเวลาเรียน
บันทึกคะแนน
บันทึกคุณลักษณะอันพึงประสงค์
บันทึกการอ่านคิดวิเคราะห์และเขียน
ผลประเมินการสอน

Home > ผลประเมินการสอน

ผู้สอน นายขยัน งานละเอียด สังกัด คณิตศาสตร์

ภาคเรียน |1| ปีการศึกษา 2562 Q แสดง

ลำดับ	รหัสวิชา	ชื่อวิชา	หน่วยกิต	กลุ่มเรียน	จำนวนผู้เรียน	จำนวนผู้ประเมิน	ผลการประเมิน		
							คะแนนเฉลี่ย	แปรงผล	
1	ค21902	ชุมชนวิชาการ	0.0	เลือกเสรี (1)	23	0	0.00		รายละเอียด
2	ค21903	ลูกเสือ-เนตรนารี	0.0	เลือกเสรี (1)	8	0	0.00		รายละเอียด
3	ค21101	คณิตศาสตร์ 1	1.5	มัธยมศึกษาปีที่ 1/5 (1)	40	1	2.90	ปานกลาง	รายละเอียด
4	ค21101	คณิตศาสตร์ 1	1.5	มัธยมศึกษาปีที่ 1/7 (1)	40	0	0.00		รายละเอียด
5	ค21101	คณิตศาสตร์ 1	1.5	มัธยมศึกษาปีที่ 1/8 (1)	39	0	0.00		รายละเอียด
6	ค21223	เรขาคณิตกับการออกแบบ	1.0	เลือกเสรี (1)	8	0	0.00		รายละเอียด
ภาพรวม							2.90	ปานกลาง	

จัดการเรียนการสอน

06

ประเมินครูผู้สอน, บันทึกคุณลักษณะอันพึงประสงค์, การอ่านคิดวิเคราะห์ ฯลฯ

ประเมินครูผู้สอน : ผู้สอนตรวจสอบผลการประเมิน

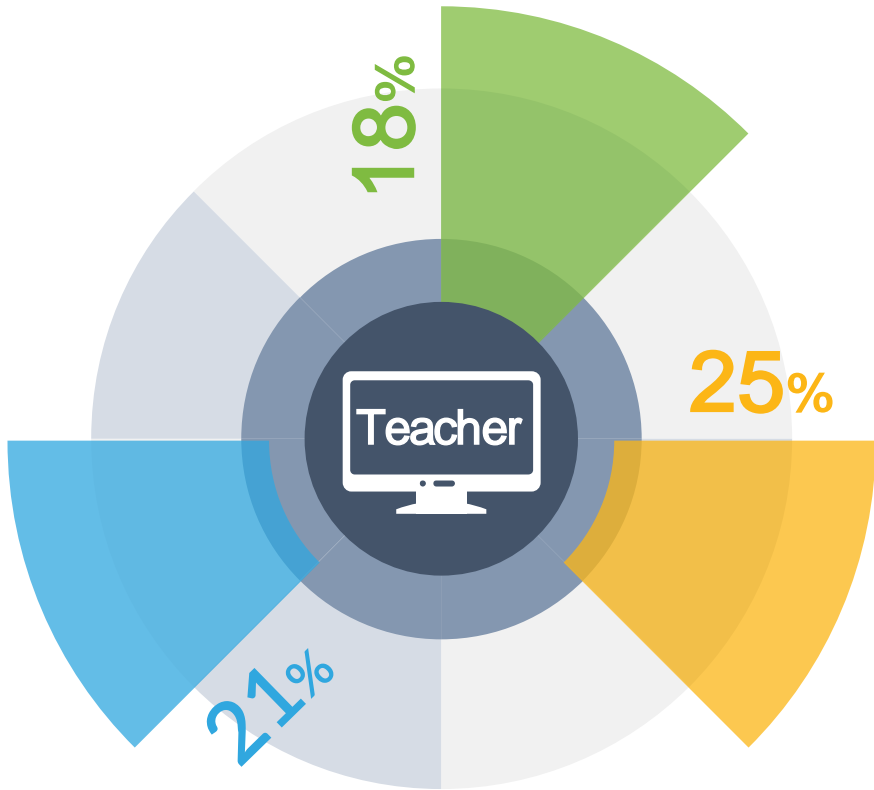

ครูที่ปรึกษา ▾ หลักสูตร ▾ การเรียนการสอน ▾ สาขาสงเกต ▾ ค้นหา นายชยัน งานละเอียด

Home > ผลประเมินการสอน (สรุปผล) > ผลประเมินการสอน (รายละเอียด)

ผลการประเมินการสอน (รายละเอียด) พิมพ์รายละเอียดการประเมิน

ผู้สอน นายชยัน งานละเอียด
 กลุ่มเรียน 62305 (1)@มัธยมศึกษาปีที่ 1/5
 ปีการศึกษา 1/2562 : วิชา ค21101@คณิตศาสตร์1 หน่วยกิต 1.5
 จำนวนผู้ประเมิน 1 คน

ข้อ	รายการประเมิน	ผลการประเมิน	
		แปรผล	คะแนนเฉลี่ย
1.00	ครูผู้สอนเข้าสอนตรงเวลา	มาก	4.00
2.00	ครูแต่งกาย สุภาพ เรียบร้อย	มาก	4.00
3.00	อธิบายหลักเกณฑ์การวัดผลและประเมินผลให้นักเรียน เข้าใจอย่างชัดเจน	ปานกลาง	3.00
4.00	ใช้สื่อประกอบการสอนที่ทันสมัย	น้อย	2.00
5.00	มอบหมายให้นักเรียน ทำรายงาน(เดี่ยว)มีความเหมาะสม	น้อย	2.00
6.00	มอบหมายงานให้นักเรียน ทำงานเป็น(กลุ่ม)มีความเหมาะสม	น้อย	2.00
7.00	เปิดโอกาสให้นักเรียนซักถาม	น้อยที่สุด	1.00
8.00	มอบหมายงานให้นักเรียน ค้นคว้าหาความรู้เพิ่มเติมทางอินเทอร์เน็ต	น้อยที่สุด	1.00
9.00	ครูเข้มงวดควบคุมการแต่งกายของนักเรียน ในชั้นเรียน	มากที่สุด	5.00
10.00	ครูเข้มงวดในการเข้าชั้นเรียนของนักเรียนทุกครั้ง	มากที่สุด	5.00
ภาพรวม		ปานกลาง	2.90

ข้อเสนอแนะ

ข้อ	รายการ
1	เข้มงวดเกินไปเรียนไม่สนุก

จัดการเรียนการสอน

06

ประเมินครูผู้สอน, บันทึกคุณลักษณะอันพึงประสงค์, การอ่านคิดวิเคราะห์ ฯลฯ

บันทึกคุณลักษณะอันพึงประสงค์

ครูที่ปรึกษา ▾ หลักสูตร ▾ การเรียนการสอน ▾ สารสนเทศ ▾

ค้นหา นายขยัน งานละเอียด

บันทึกเวลาเรียน

บันทึกคะแนน

บันทึกคุณลักษณะอันพึงประสงค์

บันทึกการอ่านคิดวิเคราะห์และเขียน

ผลประเมินการสอน

รับสู่ระบบดูแลนักเรียนออนไลน์ iStudent (v. 4.4.3)

ระบบงาน ครู

ครูที่ปรึกษา ▾ หลักสูตร ▾ การเรียนการสอน ▾ สารสนเทศ ▾

ค้นหา นายขยัน งานละเอียด

Home > คุณลักษณะอันพึงประสงค์ (เลือกแผนการสอน)

คุณลักษณะอันพึงประสงค์ (เลือกแผนการสอน)

ภาคเรียน 1 ปีการศึกษา 2562

การค้นหา **ทุกคอลัมน์*** ค้นหา...

ครูผู้สอน	รหัสรายวิชา	ชื่อรายวิชา	รหัสกลุ่มเรียน	ชื่อกลุ่มเรียน	
นายขยัน งานละเอียด	ก21902	ชุมชนวิชาการ	free	วิชากิจกรรม กลุ่ม 1	เลือก
นายขยัน งานละเอียด	ก21903	ลูกเสือ-เนตรนารี	free	วิชาเลือกเรียน กลุ่ม 1	เลือก
นายขยัน งานละเอียด	ค21101	คณิตศาสตร์ 1	62305	มัธยมศึกษาปีที่ 1/5	เลือก
นายขยัน งานละเอียด	ค21101	คณิตศาสตร์ 1	62307	มัธยมศึกษาปีที่ 1/7	เลือก
นายขยัน งานละเอียด	ค21101	คณิตศาสตร์ 1	62308	มัธยมศึกษาปีที่ 1/8	เลือก
นายขยัน งานละเอียด	ค21223	เรขาคณิตกับการออกแบบ	free	วิชากิจกรรม กลุ่ม 1	เลือก

ทั้งหมด 6 รายการ

บันทึกคุณลักษณะอันพึงประสงค์ : บันทึกผล

ครูที่ปรึกษา ▾ หลักสูตร ▾ การเรียนการสอน ▾ สารสนเทศ ▾ ค้นหา 📄 นายชยัน งานละเอียด 🇹🇭

Home > คุณลักษณะอันพึงประสงค์ (เลือกแผนการสอน) > บันทึกคุณลักษณะอันพึงประสงค์

บันทึกคุณลักษณะอันพึงประสงค์ 🗄️ พิมพ์รายงานวัดผล 📄 สลับไปหน้าจอ บันทึกการอ่านคิดวิเคราะห์และเขียน

ผู้สอน นายชยัน งานละเอียด
 กลุ่มเรียน 62305 :มัธยมศึกษาปีที่ 1/5
 ปีการศึกษา 1/2562 วิชา ค21101 : คณิตศาสตร์ 1

 📄 ตั้งคะแนนอัตโนมัติ ⚙️ เรียงลำดับตาม

เลือก	no	รหัสประจำตัว + เพิ่มผู้เรียน	ชื่อ-สกุล	ข้อ 1	ข้อ 2	ข้อ 3	ข้อ 4	ข้อ 5	ข้อ 6	ข้อ 7	ข้อ 8	ผลคะแนน
<input type="checkbox"/>	1	25754 ▾	เด็กชายกรวิวัฒน์ อภิเสริมทรัพย์	0	0	0	0	0	0	0	0	0.00
<input type="checkbox"/>	2	25755 ▾	เด็กชายจาย นามแสง	0	0	0	0	0	0	0	0	0.00
<input type="checkbox"/>	3	25756 ▾	เด็กชายขวลิต สุธรรม	0	0	0	0	0	0	0	0	0.00
<input type="checkbox"/>	4	25757 ▾	เด็กชายณภัทร มั่นน้อย	0	0	0	0	0	0	0	0	0.00
<input type="checkbox"/>	5	25758 ▾	เด็กชายทยากร วิราชะ	0	0	0	0	0	0	0	0	0.00
<input type="checkbox"/>	6	25759 ▾	เด็กชายธนันต์พงศ์ อึ้งศิลป์ศรีกุล	0	0	0	0	0	0	0	0	0.00
<input type="checkbox"/>	7	25760 ▾	เด็กชายนคร แสงจันทร์	0	0	0	0	0	0	0	0	0.00
<input type="checkbox"/>	8	25761 ▾	เด็กชายปรเมศวร์ ชุ่มเย็น	0	0	0	0	0	0	0	0	0.00
<input type="checkbox"/>	9	25762 ▾	เด็กชายพงศภัค พันธุ์ทอง	0	0	0	0	0	0	0	0	0.00
<input type="checkbox"/>	10	25763 ▾	เด็กชายพีรพัฒน์ สิริค่าน้อย	0	0	0	0	0	0	0	0	0.00

มีระบบช่วยบันทึกข้อมูล

1. ตั้งคะแนนอัตโนมัติจากภาคเรียนที่ผ่านมา
2. เลือกคะแนนของทุกๆ คนได้เพียงคลิกที่หัว ข้อ ของแต่ละข้อ

จัดการเรียนการสอน

06

ประเมินครูผู้สอน, บันทึกคุณลักษณะอันพึงประสงค์, การอ่านคิดวิเคราะห์ ฯลฯ

บันทึกการอ่านคิดวิเคราะห์

ครูที่ปรึกษา ▾ หลักสูตร ▾ การเรียนการสอน ▾ สารสนเทศ ▾

ค้นหา นายชัย งานละเอียด

บันทึกเวลาเรียน

บันทึกคะแนน

บันทึกคุณลักษณะอันพึงประสงค์

บันทึกการอ่านคิดวิเคราะห์และเขียน

ผลประเมินการสอน

รับสู่ระบบดูแลนักเรียนออนไลน์ iStudent (v. 4.4.3)

ระบบงาน ครู

ครูที่ปรึกษา ▾ หลักสูตร ▾ การเรียนการสอน ▾ สารสนเทศ ▾

ค้นหา นายชัย งานละเอียด

Home > การอ่านคิดวิเคราะห์และเขียน (เลือกแผนการสอน)

การอ่านคิดวิเคราะห์และเขียน (เลือกแผนการสอน)

ภาคเรียน 1 ปีการศึกษา 2562

การค้นหา *** ทุกคอลัมน์ *** ค้นหา...

ครูผู้สอน	รหัสรายวิชา	ชื่อรายวิชา	รหัสกลุ่มเรียน	ชื่อกลุ่มเรียน	
นายชัย งานละเอียด	ค21902	ชุมชนวิชาการ	free	วิชากิจกรรม กลุ่ม 1	เลือก
นายชัย งานละเอียด	ค21903	ลูกเสือ-เนตรนารี	free	วิชาเลือกเรียน กลุ่ม 1	เลือก
นายชัย งานละเอียด	ค21101	คณิตศาสตร์ 1	62305	มัธยมศึกษาปีที่ 1/5	เลือก
นายชัย งานละเอียด	ค21101	คณิตศาสตร์ 1	62307	มัธยมศึกษาปีที่ 1/7	เลือก
นายชัย งานละเอียด	ค21101	คณิตศาสตร์ 1	62308	มัธยมศึกษาปีที่ 1/8	เลือก
นายชัย งานละเอียด	ค21223	เรขาคณิตกับการออกแบบ	free	วิชากิจกรรม กลุ่ม 1	เลือก

ทั้งหมด 6 รายการ

จัดการเรียนการสอน

06

ประเมินครูผู้สอน, บันทึกคุณลักษณะอันพึงประสงค์, การอ่านคิดวิเคราะห์ ฯลฯ

บันทึกการอ่านคิดวิเคราะห์ : บันทึกผล

ครูที่ปรึกษา ▾ หลักสูตร ▾ การเรียนการสอน ▾ สารสนเทศ ▾ ค้นหา 🏠 นายขยัน งานละเอียด 🇹🇭

Home > บันทึกการอ่านคิดวิเคราะห์และเขียน (เลือกแผนการสอน) > บันทึกการอ่านคิดวิเคราะห์และเขียน

บันทึกการอ่านคิดวิเคราะห์และเขียน 🗑️ พิมพ์รายงานวัดผล 🔄 สลับไปหน้าจอ บันทึกคุณลักษณะอันพึงประสงค์

ผู้สอน นายขยัน งานละเอียด ↕️ เรียงลำดับตาม
 กลุ่มเรียน 62305 : มัธยมศึกษาปีที่ 1/5
 ปีการศึกษา 1/2562 วิชา ค21101 : คณิตศาสตร์ 1

เลือก	no	รหัสประจำตัว + เพิ่มผู้เรียน	ชื่อ-สกุล	อ 1	อ 2	อ 3	อ 4	อ 5	คะแนน
<input type="checkbox"/>	1	25754 ▾	เด็กชายกรวิวัฒน์ อภิเสริมทรัพย์	0	0	0	0	0	0.00
<input type="checkbox"/>	2	25755 ▾	เด็กชายจาย นามแสง	0	0	0	0	0	0.00
<input type="checkbox"/>	3	25756 ▾	เด็กชายขวลิศ สุธรรม	0	0	0	0	0	0.00
<input type="checkbox"/>	4	25757 ▾	เด็กชายณภัทร มั่นน้อย	0	0	0	0	0	0.00
<input type="checkbox"/>	5	25758 ▾	เด็กชายทยากร วิราษะ	0	0	0	0	0	0.00
<input type="checkbox"/>	6	25759 ▾	เด็กชายธันต์พงศ์ อังศิลป์ศรีกุล	0	0	0	0	0	0.00
<input type="checkbox"/>	7	25760 ▾	เด็กชายนคร แสงจันทร์	0	0	0	0	0	0.00
<input type="checkbox"/>	8	25761 ▾	เด็กชายปรเมศวร์ ชุ่มเย็น	0	0	0	0	0	0.00
<input type="checkbox"/>	9	25762 ▾	เด็กชายพงศภัค พันธุ์ทอง	0	0	0	0	0	0.00
<input type="checkbox"/>	10	25763 ▾	เด็กชายพีรพัฒน์ ศิริค่าน้อย	0	0	0	0	0	0.00

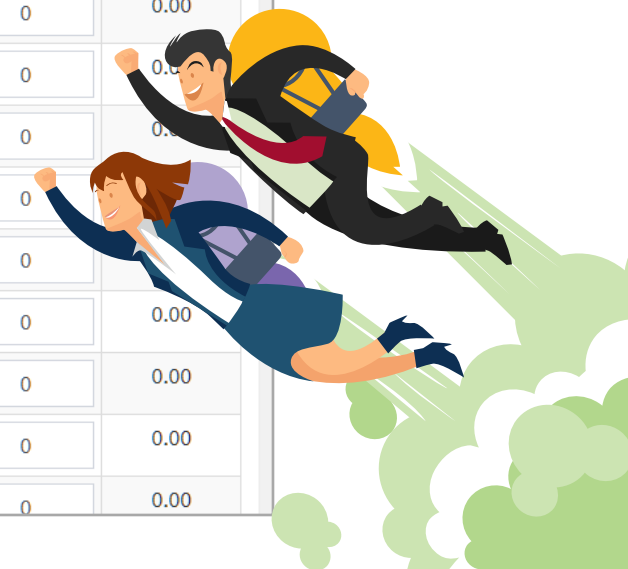

ครูที่ปรึกษา

- 01 กำหนดนักเรียนในความดูแล
- 02 บันทึกข้อมูลนักเรียนเพิ่มเติม, กำหนดเบอร์โทรรับ SMS
- 03 บันทึกพบนักเรียน (**HomeRoom**), บันทึกพบผู้ปกครอง
- 04 บันทึกลงเวลานักเรียน, เช็คชื่อเข้าแถว
- 05 บันทึกผลการพัฒนาคุณลักษณะนักเรียน, แบบประเมินนักเรียน
- 06 ติดตามนักเรียน (ผลการเรียน, ความเสี่ยง, ความดี, ความผิด ฯลฯ)

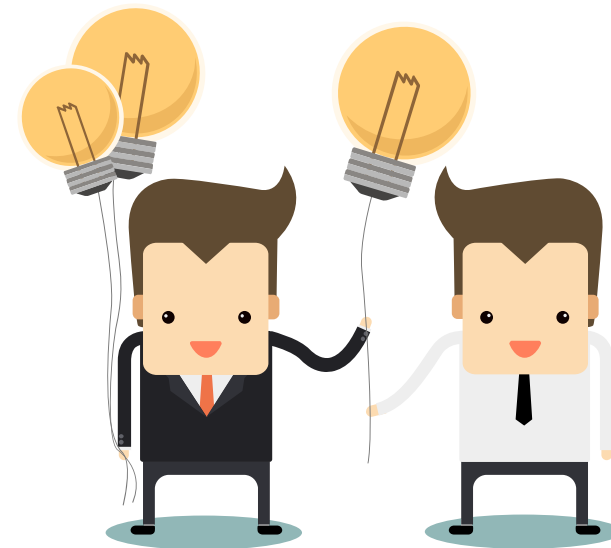

ครูที่ปรึกษา

01

กำหนดนักเรียนในความดูแล

กำหนดได้ทั้งแบบกลุ่ม และแบบรายคน (ส่วนใหญ่แบบรายคนจะพบได้ในสถานศึกษาระดับอาชีวศึกษา)

ครูที่ปรึกษา - หลักสูตร - การเรียนการสอน - สารสนเทศ

Q ค้นหา นายชัย งานละเอียด

นักเรียนในความดูแล

บันทึกเวลานักเรียน

บันทึกพบนักเรียน (HomeRoom)

บันทึกพบผู้ปกครอง

บันทึกผลการพัฒนาคุณลักษณะนักเรียน

แบบประเมินนักเรียน

เช็คชื่อเข้าแถว

ติดตามนักเรียน

ยินดีต้อนรับ

ครูที่ปรึกษา - หลักสูตร - การเรียนการสอน - สารสนเทศ

Q ค้นหา นายชัย งานละเอียด

Home > นักเรียนในความดูแล

ข้อมูลนักเรียน

จัดการดูแล-แบบรายกลุ่ม

จัดการดูแล-แบบรายคน

*** ค้นหาทุกคอลัมน์ ***

*** แสดงทุกสถานะภาพ ***

ค้นหา...รหัส, ชื่อ-สกุล, ชื่อเล่น, เลขบัตร, กลุ่มเรียน

Q ค้นหา

#	รหัสประจำตัว	ชื่อ-สกุล	ชื่อเล่น	เลขบัตรประชาชน	รหัสกลุ่มเรียน	สถานะภาพ	
1	25834	เด็กชายกิตติพงศ์ คฤไชษกุล		1579901221556	62303	ศึกษาอยู่	รายละเอียด
2	25835	เด็กชายจীরภัทร คำเงิน		1579901193307	62303	ศึกษาอยู่	รายละเอียด
3	25836	เด็กชายชาณุวัตร มะโนวรรณ		1579901233376	62303	ศึกษาอยู่	รายละเอียด
4	25837	เด็กชายณัฐพล นวลดา		0057851073545	62303	ศึกษาอยู่	รายละเอียด
5	25838	เด็กชายทินกร วันดี		0057851066590	62303	ศึกษาอยู่	รายละเอียด
6	25839	เด็กชายธนากร ใจการ		1579901198392	62303	ศึกษาอยู่	รายละเอียด
7	25840	เด็กชายนวพล กันดี		1579901121527	62303	ศึกษาอยู่	รายละเอียด
8	25842	เด็กชายพนารักษ์ นามบุญ		0578589051736	62303	ศึกษาอยู่	รายละเอียด
9	25843	เด็กชายพีระภัทร เมืองข่าง		1103500066043	62303	ศึกษาอยู่	รายละเอียด
10	25844	เด็กชายภาณุรังศรีญ์ ก่อนแก้ว		1579901222528	62303	ศึกษาอยู่	รายละเอียด
11	25845	เด็กชายวิพล กันทะ		1578500019259	62303	ศึกษาอยู่	รายละเอียด
12	25846	เด็กชายวรรณไชย ไชยวงศ์		0570900009743	62303	ศึกษาอยู่	รายละเอียด

ครูที่ปรึกษา

01

กำหนดนักเรียนในความดูแล

กำหนดแบบกลุ่มเรียน

ครูที่ปรึกษา ▾ หลักสูตร ▾ การเรียนการสอน ▾ สารสนเทศ ▾ ค้นหา นายขยัน งานละเอียด

Home > รายชื่อนักเรียนในความดูแล > จัดการดูแล-แบบรายกลุ่ม

นักเรียนในความดูแล - แบบรายกลุ่ม

[สลับ] แบบรายคน

ชื่อครูผู้ดูแล: นายขยัน งานละเอียด

กลุ่มเรียน *

รหัสกลุ่มเรียน	ชื่อกลุ่มเรียน	ชื่อย่อ	
62303	มัธยมศึกษาปีที่ 1/3	ม.1/3	<input type="button" value="ลบ"/>

ค้นเจอทั้งหมด 1 รายการ

ครูที่ปรึกษา

02

บันทึกข้อมูลนักเรียนเพิ่มเติม

ครูจะต้องกำหนดนักเรียนในความดูแลก่อน จึงจะแก้ไขข้อมูลนักเรียนได้

นักเรียนในความดูแล

- บันทึกเวลานักเรียน
- บันทึกพบนักเรียน (HomeRoom)
- บันทึกพบผู้ปกครอง
- บันทึกผลการพัฒนาคุณลักษณะนักเรียน
- แบบประเมินนักเรียน

เช็คชื่อเข้าแถว

ติดตามนักเรียน

ยินดีต้อนรับ

ครูที่ปรึกษา - หลักสูตร - การเรียนการสอน - สารสนเทศ

ค้นหา นายขยัน งานละเอียด

Home > นักเรียนในความดูแล

ข้อมูลนักเรียน

จัดการดูแล-แบบรายกลุ่ม

จัดการดูแล-แบบรายคน

*** ค้นหาทุกคอลัมน์ ***

*** แสดงทุกสถานะภาพ ***

ค้นหา...รหัส, ชื่อ-สกุล, ชื่อเล่น, เลขบัตร, กลุ่มเรียน

ค้นหา

#	รหัสประจำตัว	ชื่อ-สกุล	ชื่อเล่น	เลขบัตรประชาชน	รหัสกลุ่มเรียน	สถานะภาพ	
1	25834	เด็กชายกิตติพงศ์ คฤไชษกุล		1579901221556	62303	ศึกษาอยู่	รายละเอียด
2	25835	เด็กชายจිරภัทร คำเงิน		1579901193307	62303	ศึกษาอยู่	รายละเอียด
3	25836	เด็กชายชาณวัตร มะโนวรรณ		1579901233376	62303	ศึกษาอยู่	รายละเอียด
4	25837	เด็กชายณัฐพล นวลดา		0057851073545	62303	ศึกษาอยู่	รายละเอียด
5	25838	เด็กชายทินกร วันดี		0057851066590	62303	ศึกษาอยู่	รายละเอียด
6	25839	เด็กชายธนากร ใจการ		1579901198392	62303	ศึกษาอยู่	รายละเอียด
7	25840	เด็กชายนवल กันดี		1579901121527	62303	ศึกษาอยู่	รายละเอียด
8	25842	เด็กชายพนารณ์ นามบุญ		0578589051736	62303	ศึกษาอยู่	รายละเอียด
9	25843	เด็กชายพีระภัทร เมืองช้าง		1103500066043	62303	ศึกษาอยู่	รายละเอียด
10	25844	เด็กชายภาณุรังศรีญ์ ก่อนแก้ว		1579901222528	62303	ศึกษาอยู่	รายละเอียด
11	25845	เด็กชายวิพล กันทะ		1578500019259	62303	ศึกษาอยู่	รายละเอียด
12	25846	เด็กชายวรรณไชย ไชยวงศ์		0570900009743	62303	ศึกษาอยู่	รายละเอียด

ครูที่ปรึกษา

02

บันทึกข้อมูลนักเรียนเพิ่มเติม, กำหนดเบอร์โทรรับ SMS

แก้ไขข้อมูลนักเรียน แล้วอย่าลืมคลิกปุ่มบันทึกนะคะ

ในกรณีที่ต้องการส่ง SMS การมาเรียน หรือขาดเรียนรายวิชา สามารถทำได้โดย กำหนดเบอร์โทรศัพท์ผู้ปกครอง และคลิกอนุญาตให้ส่ง SMS

The inset window shows the 'ตั้งค่าการส่ง SMS' (Set up SMS sending) configuration page. It has a tabbed interface with 'ตั้งค่ารับข้อมูลข่าวสาร' (Set up information reception) selected. The page includes a 'ตั้งค่าการส่ง SMS' (Set up SMS sending) section with a 'ส่งไปที่หมายเลข' (Send to number) field and a 'อนุญาตให้ส่ง SMS' (Allow SMS) checkbox. Below this is a 'รหัสผ่านเข้าระบบ' (System password) section with a 'รหัสผ่าน' (Password) field and a note: 'วางไว้หากไม่ต้องการเปลี่ยน กำหนดรหัสผ่านเป็นตัวเลขไม่เกิน 20 ตัวอักษร' (Place here if you don't want to change, set password to numbers, max 20 characters). There is also a 'กำหนดอีเมลล์' (Set email) section with fields for 'อีเมลล์ผู้ปกครอง' (Parent email), 'fb ผู้ปกครอง 1' (Parent fb 1), 'fb ผู้ปกครอง 2' (Parent fb 2), and 'fb นักเรียน' (Student fb). At the bottom, there is a 'บันทึกข้อมูล' (Save information) button and an upward arrow icon.

ครูที่ปรึกษา

03

บันทึกพบนักเรียน (HomeRoom), บันทึกพบผู้ปกครอง

บันทึกพบนักเรียน (HomeRoom)

ครูที่ปรึกษา ▾ หลักสูตร ▾ การเรียนการสอน ▾ สารสนเทศ ▾

Q ค้นหา 📅 นายขยัน งานละเอียด 🇹🇭

นักเรียนในความดูแล
บันทึกเวลานักเรียน
บันทึกพบนักเรียน (HomeRoom)
บันทึกพบผู้ปกครอง
บันทึกผลการพัฒนาคุณลักษณะนักเรียน
แบบประเมินนักเรียน
เช็คชื่อเข้าแถว

ยินดีต้อนรับสู่ระบบดูแลนักเรียนออนไลน์ iStudent (v. 4.4.3)
ระบบงาน ครู

ครูที่ปรึกษา ▾ หลักสูตร ▾ การเรียนการสอน ▾ สารสนเทศ ▾

Q ค้นหา 📅 นายขยัน งานละเอียด 🇹🇭

Home > บันทึกพบนักเรียน (HomeRoom)

บันทึกพบนักเรียน (HomeRoom)

ค้นหา...กลุ่มเรียน, ระดับชั้น/แผนกวิชา Q ค้นหา

	รหัสกลุ่มเรียน	ชื่อกลุ่มเรียน	ชื่อย่อ	ระดับชั้น/แผนกวิชา	
	62303	มัธยมศึกษาปีที่ 1/3	ม.1/3		แสดง HomeRoom

: มีนักเรียนในความดูแลแบบรายคน : มีนักเรียนในความดูแลแบบรายกลุ่ม

คั่นเจอทั้งหมด 1 รายการ

ครูที่ปรึกษา

03

บันทึกพบนักเรียน (HomeRoom), บันทึกพบผู้ปกครอง

บันทึกพบนักเรียน (HomeRoom)

ครูที่ปรึกษา ▾ หลักสูตร ▾ การเรียนการสอน ▾ สารสนเทศ ▾ ค้นหา 🏠 นายขยัน งานละเอียด 🇹🇭

Home > บันทึกพบนักเรียน (เลือกกลุ่มเรียน) > บันทึกพบนักเรียน (HomeRoom) เช็ชชื่อ

บันทึกพบนักเรียน (HomeRoom) เช็ชชื่อ + สร้างวันกิจกรรม HomeRoom 🗑️ เพิ่มพารายงาน

ครูผู้ดูแล นายขยัน งานละเอียด
 กลุ่มเรียน 62303 : มัธยมศึกษาปีที่ 1/3
 ปีการศึกษา 1/2562

no	รหัสประจำตัว	ชื่อ-สกุล	1 2 3 4 5 6 7 8 9												
			✗ 12 มิ.ย.	✗ 13 มิ.ย.	✗ 14 มิ.ย.	✗ 17 มิ.ย.	✗ 18 มิ.ย.								
1	25834 ▾	เด็กชายกิตติพงศ์ คฤโฆษกุล	ม	ม	ม	ป	ม								
2	25835 ▾	เด็กชายจิรภัทร คำเงิน	ม	ม	ม	ม	ส								
3	25836 ▾	เด็กชายชาณุวัตร มะโนวรรณ	ม	ม	ม	ม	ม								
4	25837 ▾	เด็กชายณัฐพล นวลดา	ม	ม	ม	ม	ม								
5	25838 ▾	เด็กชายทินกร วันดี	ม	ม	ม	ม	ม								
6	25839 ▾	เด็กชายธนากร ใจการ	ม	ม	ม	ม	ม								
7	25840 ▾	เด็กชายนวพล กันตัม	ม	ข	ม	ม	ข								
8	25842 ▾	เด็กชายพนารักษ์ นามบุญ	ม	ม	ม	ม	ม								
9	25843 ▾	เด็กชายพีระภัทร เมืองข่าง	ม	ม	ม	ม	ม								
10	25844 ▾	เด็กชายภาณุรังศรีญ์ ก้อนแก้ว	ม	ม	ม	ข	ข								

แก้ไข HomeRoom ✕

ภาคเรียน ปีการศึกษา

สัปดาห์ที่ *

ประจำวันที่ * 📅 เวลา

เรื่องที่ให้คำปรึกษา/แนะนำ

- การทำกิจกรรมสาธารณะประโยชน์
- การเยี่ยมบ้าน
- มอบรางวัลพานไหว้ครูแก่ตัวแทนนักเรียน
- การติดตามงานของตนเองที่ค้างไว้

ปิด บันทึกข้อมูล

ครูที่ปรึกษา

03

บันทึกพบนักเรียน (HomeRoom), บันทึกพบผู้ปกครอง

บันทึกพบนักเรียน (HomeRoom)

ครูที่ปรึกษา ▾ หลักสูตร ▾ การเรียนการสอน ▾ สารสนเทศ ▾ ค้นหา นายขັນ งานละเอียด 🇹🇭

Home > บันทึกพบนักเรียน (เลือกกลุ่มเรียน) > บันทึกพบนักเรียน (HomeRoom) เช็คชื่อ

บันทึกพบนักเรียน (HomeRoom) เช็คชื่อ + สร้างวันกิจกรรม HomeRoom พิมพ์รายงาน

ครูผู้ดูแล นายขັນ งานละเอียด
 กลุ่มเรียน 62303 : มัธยมศึกษาปีที่ 1/3
 ปีการศึกษา 1/2562

no	รหัสประจำตัว	ชื่อ-สกุล	1	2	3	4	5	6	7	8	9
			✗ 12 มิ.ย.	✗ 13 มิ.ย.	✗ 14 มิ.ย.	✗ 17 มิ.ย.	✗ 18 มิ.ย.	✗ 19 มิ.ย.	✗ 20 มิ.ย.	✗ 21 มิ.ย.	✗ 24 มิ.ย.
1	25834 ▾	เด็กชายกิตติพงศ์ คลุโฆษกุล	ม	ม	ม	ป	ม	ม	ม	ม	ม
2	25835 ▾	เด็กชายจิรภัทร คำเงิน	ม	ม	ม	ม	ส	ป	ม	ส	ม
3	25836 ▾	เด็กชายชาณุวัตร มະโนวรรณ	ม	ม	ม	ม	ม	ม	ม	ม	ม
4	25837 ▾	เด็กชายณัฐพล นวลดา	ม	ม	ม	ม	ม	ม	ม	ม	ม
5	25838 ▾	เด็กชายทินกร วันดี	ม	ม	ม	ม	ม	ม	ม	ม	ม
6	25839 ▾	เด็กชายธนากร ไฉการ	ม	ม	ม	ม	ม	ม	ม	ม	ม
7	25840 ▾	เด็กชายนวพล กันต์ดี	ม	ช	ม	ม	ม	ม	ม	ม	ม
8	25842 ▾	เด็กชายพนารณ นามบุญ	ม	ม	ม	ม	ม	ม	ม	ม	ม
9	25843 ▾	เด็กชายพีระภัทร เมืองช้าง	ม	ม	ม	ม	ม	ม	ม	ม	ม
10	25844 ▾	เด็กชายภาณุรังษิ์ญ์ ก้อนแก้ว	ม	ม	ม	ช	ช	ม	ม	ม	ม

18 มิ.ย. 2562
 เด็กชายจิรภัทร คำเงิน

ทุกคน

สาย (ส) ▾

หมายเหตุ:

ยกเลิก บันทึก

50%

73%

62%

ครูที่ปรึกษา

03

บันทึกพบนักเรียน (HomeRoom), บันทึกพบผู้ปกครอง

บันทึกพบนักเรียน (HomeRoom) ตัวอย่างรายงาน

แบบบันทึกพบนักเรียน (HomeRoom)
 ณ.วันที่ 30/06/2562
 กลุ่มเรียน: 62303@มัธยมศึกษาปีที่ 1/3 ครูที่ปรึกษา: นางนิมิตภรณ์ แจงสว่าง

วันที่	เรื่องที่ได้รับปรึกษาแนะนำ	น	ป	ก	ส	ช
12 มิ.ย. 2562	- เรื่องการทำงานวันไหว้ครู - เรียนคาบละ40นาที - ส่วนแทนถือพาน ซ่อมการถือพานที่ห้องประชุมเทคโคโน - เรียนบ้านเด็กนักเรียนตอนหนึ่ง เด็กเรียน	39				1
13 มิ.ย. 2562	พิธีการวันไหว้ครู	39				1
14 มิ.ย. 2562	การสนทนา, การเยี่ยมบ้าน, มารยาทในการไหว้	38				2
17 มิ.ย. 2562	- เรียนคาบละ 40 นาที - การเยี่ยมบ้าน - การส่งงานและเตรียมตัวใน การอ่านหนังสือสำหรับกรมสอบกลางภาค	37	1			2
18 มิ.ย. 2562	ไปรษณียบัตร I-student / การติดตามงาน	37			1	2
19 มิ.ย. 2562	การทำกิจกรรมสวดพระโขนงในการเรียนที่บ้านของรางวัลพาน ไหว้ครูคนที่เรียนที่โรงเรียน/การติดตามงานของคณบดีคิงโจ	36	1	1	1	1
20 มิ.ย. 2562	ถ่ายทอดสดนักเรียนและระบบ i-student การทำประวัติแจ้ง/ความมี จิตสาธารณะ	40				
21 มิ.ย. 2562	ตรวจคัดกรองไข้หวัดใหญ่/ เยี่ยมบ้าน/การฝึกทำบ้านโรงเรียนปกติ	39			1	
24 มิ.ย. 2562	ประชุมคณาจารย์เรื่องแจ้งข่าวร มปกติ ในวันที่27 มิ.ย. 62/การเยี่ยมบ้าน/ กรรณกิจอยู่ระบบ i-student	40				

ลงชื่อ..... ลงชื่อ..... ลงชื่อ.....
 ครูที่ปรึกษา ครูที่ปรึกษา หัวหน้าระดับ

(.....) (.....) (.....)

ลงชื่อ..... ลงชื่อ..... ลงชื่อ.....
 (.....) (.....) (.....)

หัวหน้าระบบดูแลช่วยเหลือนักเรียน ผู้อำนวยการกลุ่มบริหารงานทั่วไป ผู้ช่วยผู้อำนวยการกลุ่มบริหารงานทั่วไป

รายงานบันทึกพบนักเรียน (HomeRoom)
 ณ.วันที่ 30/06/2562
 กลุ่มเรียน: 62303@มัธยมศึกษาปีที่ 1/3 ครูที่ปรึกษา: นางนิมิตภรณ์ แจงสว่าง

เลขที่	รหัสประจำตัว	ชื่อ-สกุล	น	ป	ก	ส	ช
1	25834	เด็กชายกิตติพงศ์ ศตโยชกุล	8	1			
2	25835	เด็กชายธีรภัทร คำเงิน	6	1		2	
3	25836	เด็กชายชาณวัชร นระนรินทร์	8		1		
4	25837	เด็กชายณัฐพล นวลดา	8			1	
5	25838	เด็กชายทินกร วัฒนดี	9				
6	25839	เด็กชายชวกร โจการ	9				
7	25840	เด็กชายณพล กัมมณี	6				3
8	25842	เด็กชายพนทธรณ์ นามบุญ	9				
9	25843	เด็กชายพีรภัทร เมืองช้าง	9				
10	25844	เด็กชายภาณุเจริญย์ ค้อมแก้ว	7				2
11	25845	เด็กชายวีรพล กัมมณี	9				
12	25846	เด็กชายวรณัฐ ไขว่วงศ์	8				1
13	25847	เด็กชายชวกร ดันดี	9				
14	25848	เด็กชายศกชฎู วรศักดิ์โท	9				
15	25849	เด็กชายณัฏพงษ์ สดรร่า	9				
16	25850	เด็กชายสรณภูมิ บุญดี	9				
17	25860	เด็กชายฤทธิเดช การเจริญ	9				
18	25872	เด็กชายอรรถ ทยะหวอด	8				1
19	25953	เด็กหญิงอติการณ คำแป	9				
20	25665	เด็กหญิงอุษากร เจริญศักดิ์	9				
21	25852	เด็กหญิงกชกร เจริญกุล	9				
22	25853	เด็กหญิงอุกฤษฏ์ โหมสูง	9				
23	25854	เด็กหญิงกมลภา นามวงศ์	9				
24	25856	เด็กหญิงงามทอง บุญมาศ	9				
25	25856	เด็กหญิงวิรัตน์ กัมมณี	9				
26	25857	เด็กหญิงณัฐภูมิ บุญเสาว์	9				
27	25858	เด็กหญิงรัชฎิภา คำศรี	9				
28	25859	เด็กหญิงณัฐนิชา พรหมสุนทร	9				
29	25861	เด็กหญิงณิชา กาษาเขต	9				
30	25862	เด็กหญิงธิรชา แซ่อย่าง	9				
31	25863	เด็กหญิงอริยดี ดวงนิลา	9				
32	25864	เด็กหญิงนาดี ดาวง	8				
33	25865	เด็กหญิงเพ็ญใจ สุขเกษม	8				1
34	25866	เด็กหญิงลลิตาพร สุภาภณี	9				
35	25867	เด็กหญิงวชิรวิภา วีระพงษ์	8				1
36	25868	เด็กหญิงศรัญญา กัญใจ	9				
37	25869	เด็กหญิงสุภาวดี กัญใจ	9				
38	25870	เด็กหญิงสาวลภัสดี ใจสุข	9				
39	25871	เด็กหญิงกัมมณี วรศักดิ์	9				
40	25873	เด็กหญิงณัฐวรรณ ทุมศรี	9				

*หมายเหตุ :
 น หมายถึง น
 ป หมายถึง น
 ก หมายถึง น
 ส หมายถึง น
 ช หมายถึง น

รายงานบันทึกพบนักเรียน (HomeRoom)
 ณ.วันที่ 30/06/2562
 กลุ่มเรียน: 62303@มัธยมศึกษาปีที่ 1/3 ครูที่ปรึกษา: นางนิมิตภรณ์ แจงสว่าง

เลขที่	รหัสประจำตัว	ชื่อ-สกุล	น	ป	ก	ส	ช
1	25834	เด็กชายกิตติพงศ์ ศตโยชกุล	8	1			
2	25835	เด็กชายธีรภัทร คำเงิน	6	1		2	
3	25836	เด็กชายชาณวัชร นระนรินทร์	8		1		
4	25837	เด็กชายณัฐพล นวลดา	8			1	
5	25838	เด็กชายทินกร วัฒนดี	9				
6	25839	เด็กชายชวกร โจการ	9				
7	25840	เด็กชายณพล กัมมณี	6				3
8	25842	เด็กชายพนทธรณ์ นามบุญ	9				
9	25843	เด็กชายพีรภัทร เมืองช้าง	9				
10	25844	เด็กชายภาณุเจริญย์ ค้อมแก้ว	7				2
11	25845	เด็กชายวีรพล กัมมณี	9				
12	25846	เด็กชายวรณัฐ ไขว่วงศ์	8				1
13	25847	เด็กชายชวกร ดันดี	9				
14	25848	เด็กชายศกชฎู วรศักดิ์โท	9				
15	25849	เด็กชายณัฏพงษ์ สดรร่า	9				
16	25850	เด็กชายสรณภูมิ บุญดี	9				
17	25860	เด็กชายฤทธิเดช การเจริญ	9				
18	25872	เด็กชายอรรถ ทยะหวอด	8				1
19	25953	เด็กหญิงอติการณ คำแป	9				
20	25665	เด็กหญิงอุษากร เจริญศักดิ์	9				
21	25852	เด็กหญิงกชกร เจริญกุล	9				
22	25853	เด็กหญิงอุกฤษฏ์ โหมสูง	9				
23	25854	เด็กหญิงกมลภา นามวงศ์	9				
24	25856	เด็กหญิงงามทอง บุญมาศ	9				
25	25856	เด็กหญิงวิรัตน์ กัมมณี	9				
26	25857	เด็กหญิงณัฐภูมิ บุญเสาว์	9				
27	25858	เด็กหญิงรัชฎิภา คำศรี	9				
28	25859	เด็กหญิงณัฐนิชา พรหมสุนทร	9				
29	25861	เด็กหญิงณิชา กาษาเขต	9				
30	25862	เด็กหญิงธิรชา แซ่อย่าง	9				
31	25863	เด็กหญิงอริยดี ดวงนิลา	9				
32	25864	เด็กหญิงนาดี ดาวง	8				
33	25865	เด็กหญิงเพ็ญใจ สุขเกษม	8				1
34	25866	เด็กหญิงลลิตาพร สุภาภณี	9				
35	25867	เด็กหญิงวชิรวิภา วีระพงษ์	8				1
36	25868	เด็กหญิงศรัญญา กัญใจ	9				
37	25869	เด็กหญิงสุภาวดี กัญใจ	9				
38	25870	เด็กหญิงสาวลภัสดี ใจสุข	9				
39	25871	เด็กหญิงกัมมณี วรศักดิ์	9				
40	25873	เด็กหญิงณัฐวรรณ ทุมศรี	9				

*หมายเหตุ :
 น หมายถึง น
 ป หมายถึง น
 ก หมายถึง น
 ส หมายถึง น
 ช หมายถึง น

แบบบันทึกพบนักเรียน (HomeRoom)
 ณ.วันที่ 30/06/2562
 กลุ่มเรียน: 62303@มัธยมศึกษาปีที่ 1/3 ครูที่ปรึกษา: นางนิมิตภรณ์ แจงสว่าง

วันที่	เรื่องที่ได้รับปรึกษาแนะนำ	น	ป	ก	ส	ช
12 มิ.ย. 2562	- เรื่องการทำงานวันไหว้ครู - เรียนคาบละ40นาที - ส่วนแทนถือพาน ซ่อมการถือพานที่ห้องประชุมเทคโคโน - เรียนบ้านเด็กนักเรียนตอนหนึ่ง เด็กเรียน	39				1
13 มิ.ย. 2562	พิธีการวันไหว้ครู	39				1
14 มิ.ย. 2562	การสนทนา, การเยี่ยมบ้าน, มารยาทในการไหว้	38				2
17 มิ.ย. 2562	- เรียนคาบละ 40 นาที - การเยี่ยมบ้าน - การส่งงานและเตรียมตัวใน การอ่านหนังสือสำหรับกรมสอบกลางภาค	37	1			2
18 มิ.ย. 2562	ไปรษณียบัตร I-student / การติดตามงาน	37				1 2
19 มิ.ย. 2562	การทำกิจกรรมสวดพระโขนงในการเรียนที่บ้านของรางวัลพาน ไหว้ครูคนที่เรียนที่โรงเรียน/การติดตามงานของคณบดีคิงโจ	36	1	1	1	1
20 มิ.ย. 2562	ถ่ายทอดสดนักเรียนและระบบ i-student การทำประวัติแจ้ง/ความมี จิตสาธารณะ	40				
21 มิ.ย. 2562	ตรวจคัดกรองไข้หวัดใหญ่/ เยี่ยมบ้าน/การฝึกทำบ้านโรงเรียนปกติ	39				1
24 มิ.ย. 2562	ประชุมคณาจารย์เรื่องแจ้งข่าวร มปกติ ในวันที่27 มิ.ย. 62/การเยี่ยมบ้าน/ กรรณกิจอยู่ระบบ i-student	40				

ลงชื่อ..... ลงชื่อ..... ลงชื่อ.....
 ครูที่ปรึกษา ครูที่ปรึกษา หัวหน้าระดับ

(.....) (.....) (.....)

ลงชื่อ..... ลงชื่อ..... ลงชื่อ.....
 (.....) (.....) (.....)

หัวหน้าระบบดูแลช่วยเหลือนักเรียน ผู้อำนวยการกลุ่มบริหารงานทั่วไป ผู้ช่วยผู้อำนวยการกลุ่มบริหารงานทั่วไป

ครูที่ปรึกษา

03

บันทึกพบนักเรียน (HomeRoom), บันทึกพบผู้ปกครอง

บันทึกพบผู้ปกครอง

ครูที่ปรึกษา ▾ หลักสูตร ▾ การเรียนการสอน ▾ สารสนเทศ ▾ ค้นหา นายขยัน งานละเอียด

นักเรียนในความดูแล
บันทึกลงเวลานักเรียน
บันทึกพบนักเรียน (HomeRoom)
บันทึกพบผู้ปกครอง
บันทึกผลการพัฒนาคุณลักษณะนักเรียน
แบบประเมินนักเรียน

เช็คชื่อเข้าแถว
ติดตามนักเรียน

ยินดีต้อนรับสู่ระบบดูแลนักเรียนออนไลน์ iStudent (v. 4.4.3)
ระบบงาน ครู

ครูที่ปรึกษา ▾ หลักสูตร ▾ การเรียนการสอน ▾ สารสนเทศ ▾ ค้นหา นายขยัน งานละเอียด

Home > บันทึกพบผู้ปกครอง

บันทึกพบผู้ปกครอง + เพิ่มรายการพบผู้ปกครอง

ภาคเรียน ปีการศึกษา

วันที่พบ ค้นหา

วันที่พบ	รหัสประจำตัว	ชื่อ-สกุล	ผู้ปกครอง
20 มี.ย. 62	20752	นางสาวศิริพร แซ่หมี่	แก้ไข ลบ

ค้นเจอทั้งหมด 1 รายการ

ครูที่ปรึกษา

03

บันทึกพบนักเรียน (HomeRoom), บันทึกพบผู้ปกครอง

บันทึกพบผู้ปกครอง

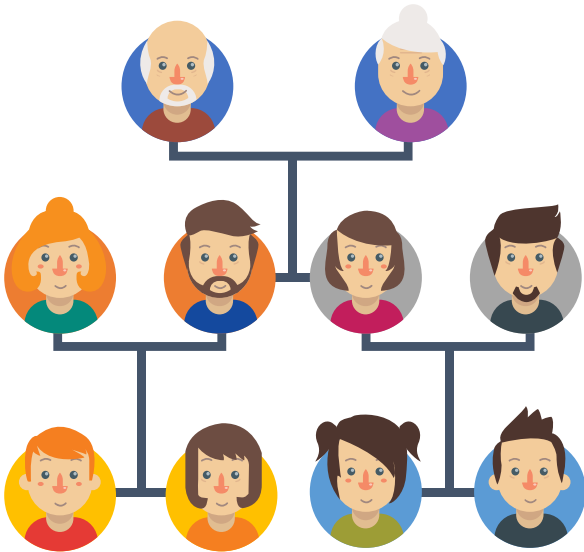

ครูที่ปรึกษา ▾ หลักสูตร ▾ การเรียนการสอน ▾ สาธารณสุข ▾

ค้นหา 📅 นายชยัน งานละเอียด 🇹🇭

Home > รายการพบผู้ปกครอง > รายละเอียดพบผู้ปกครอง

รายละเอียดพบผู้ปกครอง (เพิ่ม) + เพิ่มข้อมูล 🗑 ลบ

ภาคเรียนที่ ปีการศึกษา

วันที่พบ 📅

รหัสนักเรียน * 🔍 นางสาวศิริพร แซ่หมี่

เพศ อายุ

ระดับชั้น/แผนกวิชา

กลุ่มเรียน

ชื่อผู้ปกครอง

ที่อยู่

โทรศัพท์

การมาพบ มาพบผู้ให้คำปรึกษาเอง ลูกแนะนำให้มาพบ เชิญให้มาพบ อื่นๆ

ปัญหา การเรียน ครอบครัว เศรษฐกิจ ความประพฤติ สุขภาพ สังคม

การให้คำแนะนำผู้ปกครอง

เริ่มเวลา ถึงเวลา

📄 บันทึกข้อมูล ↑

ครูที่ปรึกษา 04 บันทึกลงเวลานักเรียน, เช็คชื่อเข้าแถว

บันทึกลงเวลานักเรียน : ปกติแล้วครูที่ปรึกษา ไม่จำเป็นต้องบันทึกลงเวลานักเรียน ยกเว้นนักเรียนคนดังกล่าวอาจจะป่วย หรือลา

ครูที่ปรึกษา ▾ หลักสูตร ▾ การเรียนการสอน ▾ สารสนเทศ ▾
ค้นหา 🗂 นายขยัน งานละเอียด 🇹🇭

- นักเรียนในความดูแล
- บันทึกลงเวลานักเรียน
- บันทึกพบนักเรียน (HomeRoom)
- บันทึกพบผู้ปกครอง
- บันทึกผลการพัฒนาคุณลักษณะนักเรียน
- แบบประเมินนักเรียน

- เช็คชื่อเข้าแถว
- ติดตามนักเรียน

ยินดีต้อนรับสู่ระบบดูแลนักเรียนออนไลน์ iStudent (v. 4.4.3)

ครูที่ปรึกษา ▾ หลักสูตร ▾ การเรียนการสอน ▾ สารสนเทศ ▾
ค้นหา 🗂 นายขยัน งานละเอียด 🇹🇭

Home > บันทึกลงเวลานักเรียน

รายชื่อนักเรียนลงเวลา (เฉพาะนักเรียนในความดูแล) 🔄 ล้างหน้าจอ

Lock	#	รหัส	ชื่อ-สกุล	กลุ่มเรียน	เวลามา-กลับ	สาย	
🔒	ป	25665 ▾	เด็กหญิงชฎาธาร เจริญศักดิ์	62303	08:00:00	เด็ก	แก้ไข ลบ
	ม	25834 ▾	เด็กชายกิตติพงศ์ ฤทธิโชคกุล	62303	07:22:27		แก้ไข ลบ
🔒	ก	25835 ▾	เด็กชายจิรัชภัทร คำเงิน	62303	08:00:00	เด็ก	แก้ไข ลบ
	ม	25836 ▾	เด็กชายชาณวัตร มะโนวรรณ	62303	07:07:10		แก้ไข ลบ
	ม	25837 ▾	เด็กชายณัฐพล นวลตา	62303	07:26:02		แก้ไข ลบ
	ม	25838 ▾	เด็กชายทินกร วันดี	62303	07:35:30		แก้ไข ลบ
	ม	25839 ▾	เด็กชายธนากร ใจการ	62303	07:23:15		แก้ไข ลบ
	ม	25840 ▾	เด็กชายนพพล กันต์สืบ	62303	07:38:19		แก้ไข ลบ
	ม	25842 ▾	เด็กชายพนารักษ์ นามบุญ	62303	07:12:11		แก้ไข ลบ
	ม	25843 ▾	เด็กชายพีระภัทร เมืองช้าง	62303	07:26:13		แก้ไข ลบ
	ม	25844 ▾	เด็กชายภาณุรังศรีญ์ ก้อนแก้ว	62303	07:14:29		แก้ไข ลบ

เงื่อนไขการลงเวลา

วันที่ * 🗓

ประเภทเวลา * ▾

เวลามา

เวลากลับ

สถานะ ▾

หมายเหตุ :

- เมื่อคลิกปุ่ม บันทึกข้อมูลการลงเวลา ระบบจะอ่านข้อมูลลงเวลาจากเครื่องสแกนลายนิ้วมือเป็นหลัก ถ้าไม่มีข้อมูล จึงจะบันทึกเวลามา/กลับ และสถานะตามที่เลือก
- หากแก้ไขข้อมูล ระบบจะยึดข้อมูลที่แก้ไขเป็นหลัก โดยไม่สนใจข้อมูลลงเวลาจากเครื่องสแกนลายนิ้วมือ (มีสัญลักษณ์ 🔒)
- สามารถล็อกข้อมูลไว้เพื่อไม่ให้มีผลกับเวลาที่เครื่องสแกนลายนิ้วมือได้ โดยคลิกปุ่ม ล็อค/ยกเลิกล็อค ข้อมูลทุกรายการ (ด้านล่างสุดของรายชื่อ)

🔒 บันทึกข้อมูลการลงเวลา

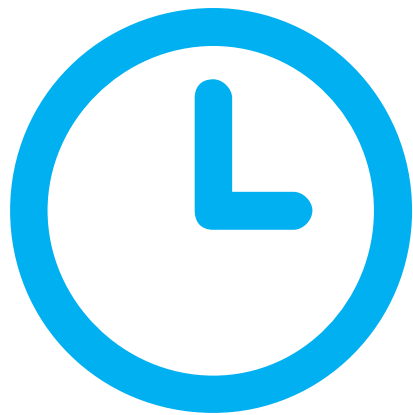

ครูที่ปรึกษา 05 บันทึกผลการพัฒนาคุณลักษณะนักเรียน, แบบประเมินนักเรียน

บันทึกผลการพัฒนาคุณลักษณะนักเรียน : เลือกได้ทั้งด้านกิจกรรม และด้านวิชาการ

ครูที่ปรึกษา ▾ หลักสูตร ▾ การเรียนการสอน ▾ สารสนเทศ ▾

Q ค้นหา นายขยัน งานละเอียด 🇹🇭

นักเรียนในความดูแล
บันทึกเวลานักเรียน
บันทึกพบนักเรียน (HomeRoom)
บันทึกพบผู้ปกครอง
บันทึกผลการพัฒนาคุณลักษณะนักเรียน
แบบประเมินนักเรียน
เช็คชื่อเข้าแถว
ติดตามนักเรียน

ยินดีต้อนรับสู่ระบบดูแลนักเรียนออนไลน์ iStudent (v. 4.4.3)

ครูที่ปรึกษา ▾ หลักสูตร ▾ การเรียนการสอน ▾ สารสนเทศ ▾

Home > บันทึกผลการพัฒนาคุณลักษณะนักเรียน

บันทึกผลการพัฒนาคุณลักษณะนักเรียน

กรอกค่าค้นหาที่ต้องการ

*** ค้นหาทุกคอลัมน์ *** *** แสดงทุกสถานะภาพ *** ค้นหา...รหัส, ชื่อ-สกุล, ชื่อเล่น, กลุ่มเรียน Q ค้นหา

no	รหัสประจำตัว	ชื่อ-สกุล	ชื่อเล่น	รหัสกลุ่มเรียน	สถานะภาพ	ลักษณะด้าน
1	25834 ▾	เด็กชายกิตติพงศ์ คลุไชยกุล		62303	ศึกษาอยู่	👤 กิจกรรม 📖 วิชาการ
2	25835 ▾	เด็กชายจิรภัทร คำเงิน		62303	ศึกษาอยู่	👤 กิจกรรม 📖 วิชาการ
3	25836 ▾	เด็กชายชาณุวัตร มะโนวรรณ		62303	ศึกษาอยู่	👤 กิจกรรม 📖 วิชาการ
4	25837 ▾	เด็กชายณัฐพล นวลตา		62303	ศึกษาอยู่	👤 กิจกรรม 📖 วิชาการ
5	25838 ▾	เด็กชายทินกร วันดี		62303	ศึกษาอยู่	👤 กิจกรรม 📖 วิชาการ
6	25839 ▾	เด็กชายธนกร ใจการ		62303	ศึกษาอยู่	👤 กิจกรรม 📖 วิชาการ
7	25840 ▾	เด็กชายนवल กันดี		62303	ศึกษาอยู่	👤 กิจกรรม 📖 วิชาการ
8	25842 ▾	เด็กชายพนารักษ์ นามบุญ		62303	ศึกษาอยู่	👤 กิจกรรม 📖 วิชาการ
9	25843 ▾	เด็กชายพีระภัทร เมืองช้าง		62303	ศึกษาอยู่	👤 กิจกรรม 📖 วิชาการ
10	25844 ▾	เด็กชายภาณุเรงศรีญ์ ก่อนแก้ว		62303	ศึกษาอยู่	👤 กิจกรรม 📖 วิชาการ
11	25845 ▾	เด็กชายวิพล กันทะ		62303	ศึกษาอยู่	👤 กิจกรรม 📖 วิชาการ
12	25846 ▾	เด็กชายวรรณไทย์ ไชยวงศ์		62303	ศึกษาอยู่	👤 กิจกรรม 📖 วิชาการ

ครูที่ปรึกษา

05

บันทึกผลการพัฒนาคุณลักษณะนักเรียน, แบบประเมินนักเรียน

แบบประเมินนักเรียน

- แบบประเมินรวมทุกด้าน
- แบบประเมินพฤติกรรม (SDQ)
- แบบคัดกรอง
- แบบประเมินความฉลาดทางอารมณ์ (EQ)
- แบบวัดโรคซึมเศร้า
- แบบวัดความเครียด
- แบบสำรวจทักษะการดำรงชีวิต
- แบบประเมินพหุปัญญา
- แบบบันทึกเยี่ยมบ้าน
- แบบวิเคราะห์ผู้เรียน

ครูที่ปรึกษา 05 บันทึกผลการพัฒนาคุณลักษณะนักเรียน, แบบประเมินนักเรียน

แบบประเมินนักเรียน : ตัวอย่างแบบประเมิน SDQ

ครูที่ปรึกษา ▾ หลักสูตร ▾ การเรียนการสอน ▾ สารสนเทศ ▾ ค้นหา นายขยัน งานละเอียด

Home > แบบประเมินนักเรียน > แบบประเมินพฤติกรรม (SDQ)

แบบประเมินพฤติกรรม (SDQ) + เพิ่มแบบประเมิน SDQ รายคน คัดลอกผลประเมินจาก?

ภาคเรียน ปีการศึกษา

วันที่ประเมิน คำค้น

วันที่ประเมิน	รหัสประจำตัว	ชื่อ-สกุล	คะแนนประเมิน	ผลการประเมิน	
30 มี.ย. 62	25834	เด็กชายกิตติพงศ์ คลุโฆษกุล	14	ปกติ	<input type="button" value="📄 แสดงรายงาน"/> <input type="button" value="✎ แก้ไข"/> <input type="button" value="🗑️ ลบ"/>
30 มี.ย. 62	25861	เด็กหญิงนันทิดา ภาขุนทด			<input type="button" value="📄 แสดงรายงาน"/> <input type="button" value="✎ แก้ไข"/> <input type="button" value="🗑️ ลบ"/>
30 มี.ย. 62	25859	เด็กหญิงณัฐธิชา พรหมสุนทา			<input type="button" value="📄 แสดงรายงาน"/> <input type="button" value="✎ แก้ไข"/> <input type="button" value="🗑️ ลบ"/>
30 มี.ย. 62	25858	เด็กหญิงโชติกา คำภีระ			<input type="button" value="📄 แสดงรายงาน"/> <input type="button" value="✎ แก้ไข"/> <input type="button" value="🗑️ ลบ"/>
30 มี.ย. 62	25857	เด็กหญิงชนมัญญาทิพย์ สุษะเสาร์			<input type="button" value="📄 แสดงรายงาน"/> <input type="button" value="✎ แก้ไข"/> <input type="button" value="🗑️ ลบ"/>
30 มี.ย. 62	25856	เด็กหญิงจิรนนท์ กันแก้ว			<input type="button" value="📄 แสดงรายงาน"/> <input type="button" value="✎ แก้ไข"/> <input type="button" value="🗑️ ลบ"/>
30 มี.ย. 62	25855	เด็กหญิงงามผ่อง บุญมาศ			<input type="button" value="📄 แสดงรายงาน"/> <input type="button" value="✎ แก้ไข"/> <input type="button" value="🗑️ ลบ"/>
30 มี.ย. 62	25854	เด็กหญิงเกศแก้ว นามวงศ์			<input type="button" value="📄 แสดงรายงาน"/> <input type="button" value="✎ แก้ไข"/> <input type="button" value="🗑️ ลบ"/>
30 มี.ย. 62	25853	เด็กหญิงกฤติพร ใหม่สูง			<input type="button" value="📄 แสดงรายงาน"/> <input type="button" value="✎ แก้ไข"/> <input type="button" value="🗑️ ลบ"/>
30 มี.ย. 62	25862	เด็กหญิงนิรชา แซ่ย่าง			<input type="button" value="📄 แสดงรายงาน"/> <input type="button" value="✎ แก้ไข"/> <input type="button" value="🗑️ ลบ"/>
30 มี.ย. 62	25863	เด็กหญิงปิยวดี ดวงจินดา			<input type="button" value="📄 แสดงรายงาน"/> <input type="button" value="✎ แก้ไข"/> <input type="button" value="🗑️ ลบ"/>

ครูที่ปรึกษา

05

บันทึกผลการพัฒนาคุณลักษณะนักเรียน, แบบประเมินนักเรียน

แบบประเมินนักเรียน : ตัวอย่างแบบประเมิน SDQ

สามารถแสดงรายงานผลการประเมินได้ในแบบต่าง ๆ

ครูที่ปรึกษา > หลักสูตร > การเรียนการสอน > สารสนเทศ > ค้นหา > นายชัย งานละเอียด > Home > แบบประเมินนักเรียน > รายการแบบประเมินพฤติกรรม (SDQ) > แบบประเมินพฤติกรรม (SDQ) - แก๊ว

แบบประเมินพฤติกรรม (SDQ) + เพิ่มแบบประเมิน SDQ รายคน แสดงรายงาน

ภาคเรียน: 1 ปีการศึกษา: 2562

ประจำวันที่: 30/06/256 แก๊ววันที่

รหัสประจำตัว: 25834 @ เด็กชายกิตติพงศ์ ดฤโฆษกุล

แบบประเมินพฤติกรรม (SDQ) ผลการประเมิน

ลำดับ	รายการ	ไม่จริง	ค่อนข้างจริง	จริง
1	ใส่ใจความรู้สึกของผู้อื่น	<input type="radio"/>	<input checked="" type="radio"/>	<input type="radio"/>
2	อยู่ไม่สุข เคลื่อนไหวมาก ไม่สามารถอยู่นิ่งได้นาน	<input checked="" type="radio"/>	<input type="radio"/>	<input type="radio"/>
3	มันปวดศีรษะ ปวดท้องหรือคลื่นไส้บ่อยๆ	<input checked="" type="radio"/>	<input type="radio"/>	<input type="radio"/>

ครูที่ปรึกษา > หลักสูตร > การเรียนการสอน > สารสนเทศ > ค้นหา > นายชัย งานละเอียด > Home > แบบประเมินนักเรียน > รายการแบบประเมินพฤติกรรม (SDQ) > แบบประเมินพฤติกรรม (SDQ) - แก๊ว

แบบประเมินพฤติกรรม (SDQ) + เพิ่มแบบประเมิน SDQ รายคน แสดงรายงาน

ภาคเรียน: 1 ปีการศึกษา: 2562

ประจำวันที่: 30/06/256 แก๊ววันที่

รหัสประจำตัว: 25834 @ เด็กชายกิตติพงศ์ ดฤโฆษกุล

แบบประเมินพฤติกรรม (SDQ) ผลการประเมิน

ลำดับ	รายการ	ไม่จริง	ค่อนข้างจริง	จริง
1	ใส่ใจความรู้สึกของผู้อื่น	<input type="radio"/>	<input checked="" type="radio"/>	<input type="radio"/>
2	อยู่ไม่สุข เคลื่อนไหวมาก ไม่สามารถอยู่นิ่งได้นาน	<input checked="" type="radio"/>	<input type="radio"/>	<input type="radio"/>
3	มันปวดศีรษะ ปวดท้องหรือคลื่นไส้บ่อยๆ	<input checked="" type="radio"/>	<input type="radio"/>	<input type="radio"/>
4	เต็มใจแบ่งปันกับเด็กอื่น (ขนม ของเล่น ดินสอ ฯลฯ)	<input type="radio"/>	<input type="radio"/>	<input checked="" type="radio"/>
5	แสดงอารมณ์บ่อย หรืออารมณ์ไว	<input checked="" type="radio"/>	<input type="radio"/>	<input type="radio"/>
6	ค่อนข้างอยู่โดดเดี่ยว มักเล่นคนเดียว	<input checked="" type="radio"/>	<input type="radio"/>	<input type="radio"/>
7	โดยปกติแล้ว เข้มแข็ง หากเวลาที่อยู่ในกลุ่ม	<input type="radio"/>	<input checked="" type="radio"/>	<input type="radio"/>
8	มีความกังวลหลายเรื่อง ดูเหมือนกังวลบ่อย	<input type="radio"/>	<input checked="" type="radio"/>	<input type="radio"/>
9	ช่วยเหลือถ้ามีใครมาเจ็บ ไม่สนใจหรือเริ่มป่วย	<input type="radio"/>	<input type="radio"/>	<input checked="" type="radio"/>
10	หยุดพัก หรือเดินไปเล่นตามลำพัง	<input checked="" type="radio"/>	<input type="radio"/>	<input type="radio"/>
11	มีเพื่อนสนิทอย่างน้อยหนึ่งคน	<input type="radio"/>	<input type="radio"/>	<input checked="" type="radio"/>
12	มีเรื่องต่อสู้หรือร้องไห้เด็กอื่นบ่อยๆ	<input checked="" type="radio"/>	<input type="radio"/>	<input type="radio"/>
13	ไม่มีความสุข เศร้าหรือร้องไห้บ่อยๆ	<input checked="" type="radio"/>	<input type="radio"/>	<input type="radio"/>
14	โดยทั่วไปเป็นที่ชอบของเพื่อนๆ	<input type="radio"/>	<input checked="" type="radio"/>	<input type="radio"/>
15	วอกแวกง่าย ไม่มีสมาธิ	<input checked="" type="radio"/>	<input type="radio"/>	<input type="radio"/>
16	วิตกกังวลหรือวิตกกังวลเมื่ออยู่ในสถานการณ์ใหม่ เสียความมั่นใจ	<input checked="" type="radio"/>	<input type="radio"/>	<input type="radio"/>
17	ใจดีกับเด็กที่อายุน้อยกว่า	<input type="radio"/>	<input type="radio"/>	<input checked="" type="radio"/>
18	ขุดปอดหรือขี้โกงบ่อยๆ	<input checked="" type="radio"/>	<input type="radio"/>	<input type="radio"/>
19	ถูกเด็กคนอื่นแกล้งหรือรังแก	<input checked="" type="radio"/>	<input type="radio"/>	<input type="radio"/>
20	มักอาสาช่วยเหลือผู้อื่น (พ่อแม่ ครู เด็กอื่น)	<input type="radio"/>	<input type="radio"/>	<input checked="" type="radio"/>
21	คิดก่อนทำ	<input type="radio"/>	<input type="radio"/>	<input checked="" type="radio"/>
22	ขโมยของที่บ้าน ที่โรงเรียน หรือที่อื่น	<input checked="" type="radio"/>	<input type="radio"/>	<input type="radio"/>
23	เข้ากับผู้ใหญ่ได้ดีกว่าเข้ากับเด็กอื่น	<input type="radio"/>	<input type="radio"/>	<input checked="" type="radio"/>
24	มีความกลัวหลายเรื่อง หลีกเลี่ยง	<input checked="" type="radio"/>	<input type="radio"/>	<input type="radio"/>
25	มีสมาธิในการติดตามทำงานจนเสร็จ	<input type="radio"/>	<input type="radio"/>	<input checked="" type="radio"/>

บันทึกการประเมิน

ครูที่ปรึกษา

06

ติดตามนักเรียน (ผลการเรียน, ความเสี่ยง, ความดี, ความผิด ฯลฯ)

ติดตามนักเรียนเสี่ยง

ครูที่ปรึกษา ▾ หลักสูตร ▾ การเรียนการสอน ▾ สารสนเทศ ▾ ค้นหา นายขยัน งานละเอียด

นักเรียนในความดูแล
บันทึกลงเวลานักเรียน
บันทึกพบนักเรียน (HomeRoom)
บันทึกพบผู้ปกครอง
บันทึกผลการพัฒนาคุณลักษณะนักเรียน
แบบประเมินนักเรียน

เช็คชื่อเข้าแถว

ติดตามนักเรียน

ยินดีต้อนรับสู่ระบบดูแลนักเรียนออนไลน์ iStudent (v. 4.4.3)
ระบบงาน ครู

ครูที่ปรึกษา ▾ หลักสูตร ▾ การเรียนการสอน ▾ สารสนเทศ ▾ ค้นหา นายขยัน งานละเอียด

Home > ติดตามนักเรียน

ติดตามนักเรียน

รหัสกลุ่มเรียน	ชื่อกลุ่มเรียน	ชื่อย่อ	ระดับชั้น/แผนกวิชา	
62303	มัธยมศึกษาปีที่ 1/3	ม.1/3		แสดง

มีกลุ่มเรียนในความดูแลทั้งหมด 1 กลุ่มเรียน

ครูที่ปรึกษา

06

ติดตามนักเรียน (ผลการเรียน, ความเสี่ยง, ความดี, ความผิด ฯลฯ)

ติดตามนักเรียนเสี่ยง

iStudent กลุ่มเรียน :: 62303@มัธยมศึกษาปีที่ 1/3

รายการ ข้อมูลกลุ่มเรียน

ครูที่ปรึกษา

นางนิตยาภรณ์ แจ่มสว่าง โทรศัพท์: 0846113727

นายขยัน งานละเอียด โทรศัพท์: 086-396-3095

เด็กชายกิตติพงศ์ ดฤ

เด็กชายจิรภัทร คำเงิน

เด็กชายชาณุวัตร มะวี

เด็กชายณัฐพล นวลด

เด็กชายทินกร วันดี

เด็กชายธนกร ใจกา:

เด็กชายนवल กันตัม

เด็กชายพนารณ์ นา:

เด็กชายพีระภัทร เมื่อ

เด็กชายภาณุรังศรีญั

เด็กชายวิพล กันทะ

เด็กชายนวพล ไชย ไข

เรียกดูข้อมูลตามหัวข้อ
ต่างๆ

ความดี/ความผิด

- 01 บันทึกความดี - **SCAN**
- 02 บันทึกความดี - แบบรายคน
- 03 บันทึกความดี - แบบหลายคน
- 04 บันทึกความผิด - **SCAN**
- 05 บันทึกความผิด - แบบรายคน
- 06 บันทึกความผิด - แบบหลายคน

ความดี/ความผิด

01

บันทึกความดี - SCAN

เป็นการบันทึกความดีที่รองรับการอ่านรหัสนักเรียนจากบัตร **RFID** ที่เชื่อมต่อกับโทรศัพท์ และเหมาะบันทึกแบบหลายๆ คน

ความดี/ความผิด

01

บันทึกความดี - SCAN

กรอกรายละเอียดในการทำความดี

ข้อมูลพื้นฐาน ▾ รายการหลัก ▾ ลงเวลา ▾ ลงเวลาครู ▾ หลักสูตร ▾ การเรียนการสอน ▾ สารสนเทศ ▾ ตั้งค่าระบบ ▾ administrator ▾

Home > บันทึกความดี-Scan

รายละเอียดความดี

ภาคเรียนที่ *	1/2562 [13/05/2562 - 07/10/2562]
วันที่ *	18/06/2562
ประเภทความดี *	เก็บสิ่งของแล้วส่งคืน
คะแนนความดี	10 คะแนน
รายละเอียด	เก็บกระเป๋าใส่ต่างค์ แล้วนำมาส่งคืนที่ฝ่ายปกครอง
ผู้แจ้ง	นายชยัน งานละเอียด

เสร็จ/ตกลง

ความดี/ความผิด

01

บันทึกความดี - SCAN

สแกนบัตร **RFID** ด้วยอุปกรณ์ที่เชื่อมต่อกับโทรศัพท์

✔ รหัสถูกต้อง

✘ รหัสไม่ถูกต้อง

ความดี/ความผิด

02

บันทึกความดี - แบบรายคน

เห็นภาพรวมของแต่ละคนได้ดี

ข้อมูลพื้นฐาน ▾ รายการหลัก ▾ ลงเวลา ▾ ลงเวลาครู ▾ หลักสูตร ▾ การเรียนการสอน ▾ สารสนเทศ ▾ ตั้งค่าระบบ ▾ administrator ▾

สังกัดครู
กลุ่มบุคลากร
ข้อมูลบุคลากร

ข้อมูลนักเรียน

งานปกครอง ▸ บันทึกความดี-SCAN
งานกิจกรรม ▸ บันทึกความดี-รายคน
ส่งข้อมูล ScanTool

บันทึกความดี-แบบหลายคน

บันทึกความผิด-SCAN
บันทึกความผิด-รายคน
บันทึกความผิด-แบบหลายคน

ยินดีต้อนรับสู่ระบบดูแลนักเรียนออนไลน์ iStudent (v. 4.4.3)
ระบบงาน ผู้ดูแลระบบ

ความดี/ความผิด

02

บันทึกความดี - แบบรายคน

เลือกนักเรียนที่ต้องการ

ข้อมูลพื้นฐาน ▾ รายการหลัก ▾ ลงเวลา ▾ ลงเวลาครู ▾ หลักสูตร ▾ การเรียนการสอน ▾ สารสนเทศ ▾ ตั้งค่าระบบ ▾
 administrator

Home > บันทึกความดี-รายคน [สลับ]บันทึกแบบ-หลายคน

*** ค้นหาทุกคอลัมน์ *** ▾
 *** แสดงทุกสถานะภาพ ** ▾
 ค้นหา...รหัส, ชื่อ-สกุล, ชื่อเล่น, เลขบัตร, กลุ่มเรียน
 Q ค้นหา

รหัสประจำตัว	ชื่อ-สกุล	ชื่อเล่น	เลขบัตรประชาชน	รหัสกลุ่มเรียน	สถานะภาพ	
21515 ▾	นางสาวภัทรพร ไชยวงศ์	ป้อน	1509966165308	60407	ศึกษาอยู่	แสดง/บันทึกความดี
20923 ▾	นางสาววนิดา อุ่นคำ		8570985015587	60409	ศึกษาอยู่	แสดง/บันทึกความดี
20752 ▾	นางสาวศิริพร แซ่หมี่		1579900898382	60412	ศึกษาอยู่	แสดง/บันทึกความดี
21448 ▾	นางสาวอังคณา แซ่เส็น	ดา	1570900121843	60407	ศึกษาอยู่	แสดง/บันทึกความดี
21505 ▾	นางสาวเจนนิสสา ต๊ะสุ		1639800267452	60402	ศึกษาอยู่	แสดง/บันทึกความดี
21495 ▾	นายกันตพงศ์ แซ่ลิว		1579900928818	60402	ศึกษาอยู่	แสดง/บันทึกความดี
21490 ▾	นายจตุพล เขื่อนมื่อ		0578589003561	61413	ศึกษาอยู่	แสดง/บันทึกความดี
21511 ▾	นายจตุพร เบี้ยมุกดา		1579900818222	60412	ศึกษาอยู่	แสดง/บันทึกความดี
21503 ▾	นายต่อพงษ์ เจตน์ปัญญาภัก		1104700038028	60412	ศึกษาอยู่	แสดง/บันทึกความดี
21482 ▾	นายทศพล สุวรรณ	ฟู	1579900947928	60408	ศึกษาอยู่	แสดง/บันทึกความดี
21512 ▾	นายบัณฑิตพร ปรางค์แสงวิไล		1579900927668	60404	ศึกษาอยู่	แสดง/บันทึกความดี
21497 ▾	นายบัณฑิต รูปใส	มอส	1579900915007	60405	ศึกษาอยู่	แสดง/บันทึกความดี

บันทึกความดีตามต้องการ

ข้อมูลพื้นฐาน ▾ รายการหลัก ▾ ลงเวลา ▾ ลงเวลาครู ▾ หลักสูตร ▾ การเรียนการสอน ▾ สารสนเทศ ▾ ตั้งค่าระบบ ▾ administrator

Home > บันทึกความดี - รายคน > รายการความดี

รายการความดี (นางสาวภัทรพร ไชยวงศ์)

[+ เพิ่มข้อมูล](#) [\[สลับ\]บันทึกแบบ-หลายคน](#)

วันที่	ภาคเรียน	ประเภทความดี	คะแนน	รายละเอียด	
18/06/2562	1/2562	เก็บสิ่งของแล้วส่งคืน	10	เก็บกระเป๋าสดางค์ แล้วนำมาส่งคืนที่ฝ่ายปกครอง	แก้ไข ลบ

รายการความดี (เพิ่ม)

รายการความดี 1 รายการ

ภาคเรียนที่ * 1/2562 [13/05/2562 - 07/10/2562]

วันที่ * 30/06/2562

ประเภทความดี *** เลือกประเภทความดี ***

คะแนนความดี คะแนน

รายละเอียด

ผู้แจ้ง ป้อนหรือคลิกเลือกรายชื่อ

[ปิด](#) [บันทึกข้อมูล](#)

ข้อมูลพื้นฐาน ▾ รายการหลัก ▾ ลงเวลา ▾ ลงเวลาครู ▾ หลักสูตร ▾ การเรียนการสอน ▾ สารสนเทศ ▾ ตั้งค่าระบบ ▾ administrator ▾ 

สังกัดครู
กลุ่มบุคลากร
ข้อมูลบุคลากร

ข้อมูลนักเรียน

งานปกครอง ▸
งานกิจกรรม ▸
ส่งข้อมูล ScanTool

บันทึกความดี-SCAN
บันทึกความดี-รายคน
บันทึกความดี-แบบหลายคน

บันทึกความผิด-SCAN
บันทึกความผิด-รายคน
บันทึกความผิด-แบบหลายคน

ยินดีต้อนรับสู่ระบบดูแลนักเรียนออนไลน์ iStudent (v. 4.4.3)
ระบบงาน ผู้ดูแลระบบ

ความดี/ความผิด 03 บันทึกความดี - แบบหลายคน

ข้อมูลพื้นฐาน ▾ รายการหลัก ▾ ลงเวลา ▾ ลงเวลาครู ▾ หลักสูตร ▾ การเรียนการสอน ▾ สารสนเทศ ▾ ตั้งค่าระบบ ▾ administrator 

Home > บันทึกความดี-แบบหลายคน

บันทึกความดี - แบบหลายคน

[\[สลับ\] บันทึกแบบ-รายคน](#)

รายละเอียดความดี

ภาคเรียนที่ * 1/2562 [13/05/2562 - 07/10/2562] ▾

วันที่ * 26/07/2562 

ประเภทความดี * ทำกิจกรรมสาธารณะ ▾

คะแนนความดี 10 คะแนน

รายละเอียด ทำกิจกรรมจิตอาสา ช่วยกันเก็บขยะที่หมู่บ้านโนนกระท้อ

ผู้แจ้ง นายชยัน งานละเอียด 

[✓ เตรียม/แสดงรายการ](#)

* เมื่อคลิกปุ่ม เตรียม/แสดงรายการ ระบบจะแสดงรายการที่เคยบันทึกไว้ที่มีข้อมูล ภาคเรียน, วันที่ และ ประเภทความดีตรงกัน

รายชื่อนักเรียนทำความดี

เลือก รหัสนักเรียน กลุ่มเรียน

รหัสนักเรียน/รหัสบัตร 

[🖨 บันทึกข้อมูลความดี](#)

ค้นหา...รหัส, ชื่อ-สกุล [Q ค้นหา](#)

เลือก	รหัสประจำตัว	ชื่อ-สกุล	คะแนน	รายละเอียด	ผู้แจ้ง	
<input type="checkbox"/>	20752 ▾	นางสาวศิริพร แซ่หมี่	10	ทำกิจกรรมจิตอาสา ช่วยกันเก็บขยะที่หมู่บ้านโนนกระท้อ	นายชยัน งานละเอียด	✕ ลบ
<input type="checkbox"/>	20923 ▾	นางสาวนิตดา อุ่นคำ	10	ทำกิจกรรมจิตอาสา ช่วยกันเก็บขยะที่หมู่บ้านโนนกระท้อ	นายชยัน งานละเอียด	✕ ลบ
<input type="checkbox"/>	21495 ▾	นายกันตพงศ์ แซ่ลิว	10	ทำกิจกรรมจิตอาสา ช่วยกันเก็บขยะที่หมู่บ้านโนนกระท้อ	นายชยัน งานละเอียด	✕ ลบ
<input type="checkbox"/>	21673 ▾	นายขวัญชัย วงศ์ใหญ่	10	ทำกิจกรรมจิตอาสา ช่วยกันเก็บขยะที่หมู่บ้านโนนกระท้อ	นายชยัน งานละเอียด	✕ ลบ

ค้นหาทั้งหมด 4 รายการ

[🖨 ลบรายการที่เลือก](#)

ความดี/ความผิด

04

บันทึกความผิด - SCAN

เป็นการบันทึกความผิดที่รองรับการอ่านรหัสนักเรียนจากบัตร **RFID** ที่เชื่อมต่อกับโทรศัพท์ และเหมาะบันทึกแบบหลายๆ คน

กรอกรายละเอียดเกี่ยวกับความผิด

ข้อมูลพื้นฐาน ▾ รายการหลัก ▾ ลงเวลา ▾ ลงเวลาครู ▾ หลักสูตร ▾ การเรียนการสอน ▾ สาธารณสุข ▾ ตั้งค่าระบบ ▾ administrator ▾

Home > บันทึกความผิด-Scan

รายละเอียดความผิด

ภาคเรียนที่ *	1/2562 [13/05/2562 - 07/10/2562]	
วันที่ *	16/07/2562	09:59
ประเภทความผิด *	ทะเลาะวิวาท	
รายละเอียด	ชกต่อยกัน ระหว่าง นักเรียนชั้น ม.2/1 กับ ม.3/2 และนักเรียนชั้นอื่นๆ ปะปนกัน	
ผู้แจ้ง	นายชยัน งานละเอียด	
ผู้ดำเนินการ	นายชยัน งานละเอียด	
การลงโทษ *	ตัดคะแนน 10 คะแนน	
ตัดคะแนน	10	คะแนน
รายละเอียด	พร้อมเชิญผู้ปกครองมาพบ นัดพบวันที่ 18 มิถุนายน 2562	

เสร็จ/ตกลง

ความดี/ความผิด

04

บันทึกความผิด - SCAN

สแกนบัตร **RFID** ด้วยอุปกรณ์ที่เชื่อมต่อกับโทรศัพท์

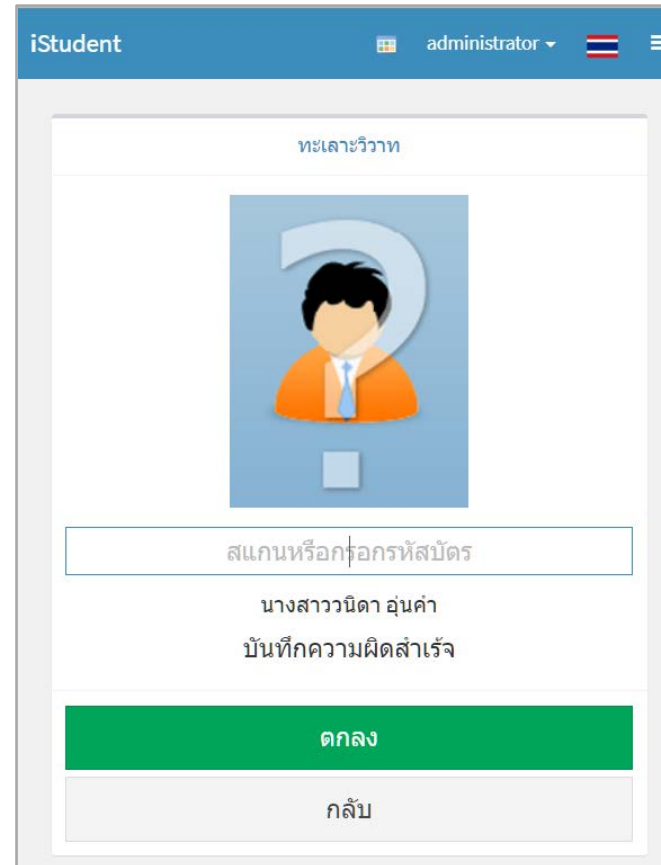
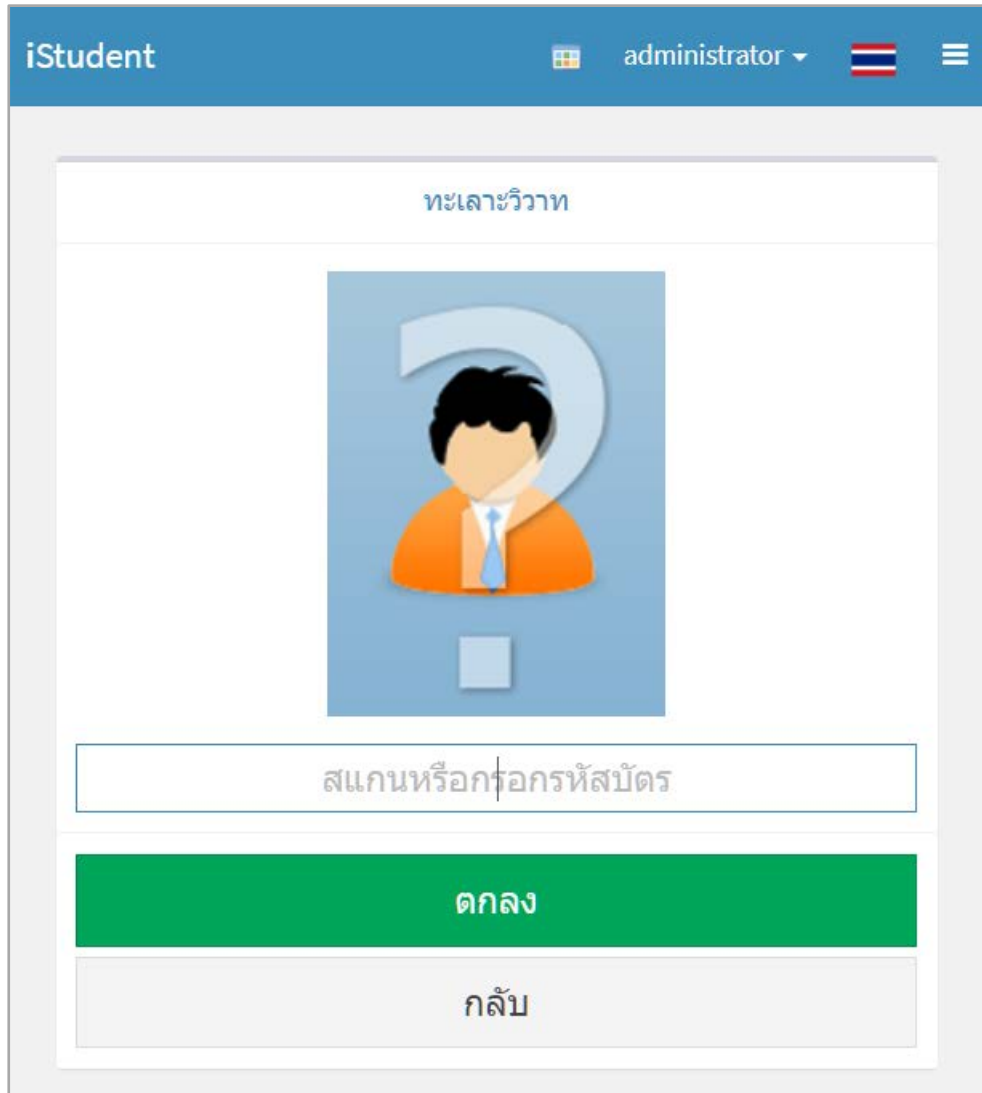

✔ รหัสถูกต้อง

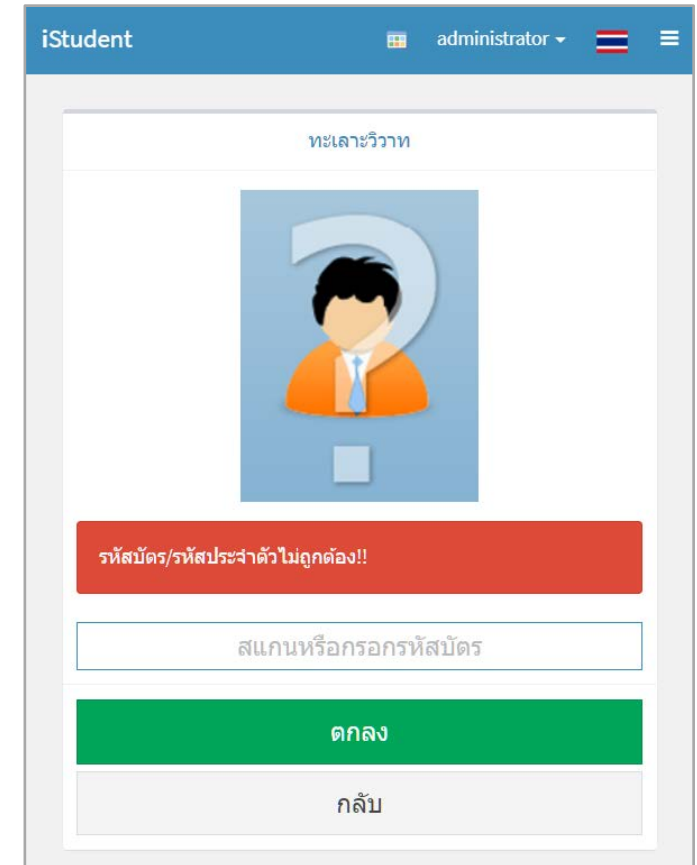

✘ รหัสไม่ถูกต้อง

เห็นภาพรวมของแต่ละคนได้ดี

ข้อมูลพื้นฐาน ▾ รายการหลัก ▾ ลงเวลา ▾ ลงเวลาครู ▾ หลักสูตร ▾ การเรียนการสอน ▾ สารสนเทศ ▾ ตั้งค่าระบบ ▾ administrator ▾

สังกัดครู
กลุ่มบุคลากร
ข้อมูลบุคลากร

ข้อมูลนักเรียน

งานปกครอง ▸
งานกิจกรรม ▸
ส่งข้อมูล ScanTool

บันทึกความดี-SCAN
บันทึกความดี-รายคน
บันทึกความดี-แบบหลายคน

บันทึกความผิด-SCAN
บันทึกความผิด-รายคน
บันทึกความผิด-แบบหลายคน

ยินดีต้อนรับสู่ระบบดูแลนักเรียนออนไลน์ iStudent (v. 4.4.3)
ระบบงาน ผู้ดูแลระบบ

ความดี/ความผิด

05

บันทึกความผิด - แบบรายคน

เลือกนักเรียนที่ต้องการ

รหัสประจำตัว	ชื่อ-สกุล	ชื่อเล่น	เลขบัตรประชาชน	รหัสกลุ่มเรียน	สถานะภาพ	
21515	นางสาวภัทรพร ไชยวงศ์	ป้อน	1509966165308	60407	ศึกษาอยู่	แสดง/บันทึกความผิด
20923	นางสาวนิตดา อุ่นคำ		8570985015587	60409	ศึก	แสดง/บันทึกความผิด
20752	นางสาวศิริพร แซ่หมี่		1579900898382	60412		แสดง/บันทึกความผิด
21448	นางสาวอังคณา แซ่เสิน	ดา	1570900121843	60407	ศึกษาอยู่	แสดง/บันทึกความผิด
21505	นางสาวเจนนิสสา ต๊ะสุ		1639800267452	60402	ศึกษาอยู่	แสดง/บันทึกความผิด
21495	นายกันตพงศ์ แซ่ลิ้ว		1579900928818	60402	ศึกษาอยู่	แสดง/บันทึกความผิด
21490	นายจตุพล เข่อมือ		0578589003561	61413	ศึกษาอยู่	แสดง/บันทึกความผิด
21511	นายจตุรพร เบี้ยมุกดา		1579900818222	60412	ศึกษาอยู่	แสดง/บันทึกความผิด
21503	นายต่อพงษ์ เจตน์มีญจรัล		1104700038028	60412	ศึกษาอยู่	แสดง/บันทึกความผิด
21482	นายทศพล สุวรรณ	ฟู	1579900947928	60408	ศึกษาอยู่	แสดง/บันทึกความผิด
21512	นายันทวัฒน์ ปรางค์แสงวิไล		1579900927668	60404	ศึกษาอยู่	แสดง/บันทึกความผิด
21497	นายบัณฑิต รูปใส	มอส	1579900915007	60405	ศึกษาอยู่	แสดง/บันทึกความผิด

บันทึกความผิดตามต้องการ

วันที่	ภาคเรียน	ประเภทความผิด	ก	ตัดคะแนน
01/07/2562	1/2562	โดดเรียน	ตัดคะแนน 5 คะแนน	5

รายการความผิด (แก้ไข)

ภาคเรียนที่ * 1/2562 [13/05/2562 - 07/10/2562]

วันที่ * 01/07/2562 10:09

ประเภทความผิด โดดเรียน

รายละเอียด ไม่เข้าเรียนโดยไปนั่งเล่นที่สวนหลังโรงเรียน

ผู้แจ้ง นายขยัน งานละเอียด

ผู้ดำเนินการ นายขยัน งานละเอียด

การลงโทษ ตัดคะแนน 5 คะแนน

คะแนนความผิด 5 คะแนน

รายละเอียด ตัดคะแนน และ โบาย 1 ครั้ง

ปิด บันทึกข้อมูล

ข้อมูลพื้นฐาน ▾ รายการหลัก ▾ ลงเวลา ▾ ลงเวลาครู ▾ หลักสูตร ▾ การเรียนการสอน ▾ สารสนเทศ ▾ ตั้งค่าระบบ ▾ administrator ▾ 

สังกัดครู
กลุ่มบุคลากร
ข้อมูลบุคลากร

ข้อมูลนักเรียน

งานปกครอง ▸ บันทึกความดี-SCAN
งานกิจกรรม ▸ บันทึกความดี-รายคน
บันทึกความดี-แบบหลายคน

ส่งข้อมูล ScanTool

บันทึกความผิด-SCAN
บันทึกความผิด-รายคน
บันทึกความผิด-แบบหลายคน

ยินดีต้อนรับสู่ระบบดูแลนักเรียนออนไลน์ **iStudent (v. 4.4.3)**

ระบบงาน ผู้ดูแลระบบ

ข้อมูลพื้นฐาน ▾ รายการหลัก ▾ ลงเวลา ▾ ลงเวลาครู ▾ หลักสูตร ▾ การเรียนการสอน ▾ สารสนเทศ ▾ ตั้งค่าระบบ ▾ administrator 

Home > บันทึกความผิด-แบบหลายคน [สลับ] บันทึกแบบ-รายคน

บันทึกความผิด-แบบหลายคน

รายละเอียดความผิด

ภาคเรียนที่ * 1/2562 [13/05/2562 - 07/10/2562] ▾

วันที่ * 19/07/2562  10:15

ประเภทความผิด * สิ่งเสพติด ▾

รายละเอียด พบบการสูบบุหรี่ที่ห้องน้าชาย

ผู้แจ้ง นายชยัน งานละเอียด  ▾

ผู้ดำเนินการ นายชยัน งานละเอียด  ▾

การลงโทษ * ตัดคะแนน 10 คะแนน ▾

ตัดคะแนน 10 คะแนน

รายละเอียด ทำหนังสือแจ้งผู้ปกครอง

 เตรียม/แสดงรายการ

เมื่อคลิกปุ่ม เตรียม/แสดงรายการ ระบบจะแสดงรายการที่เคยบันทึกไว้ที่มีข้อมูล ภาคเรียน, วันที่ และประเภทความผิดตรงกัน

รายชื่อนักเรียนทำความผิด

เลือก รหัสนักเรียน กลุ่มเรียน

รหัสนักเรียน/รหัสบัตร * 

 บันทึกข้อมูลความผิด

ค้นหา...รหัส, ชื่อ-สกุล  ค้นหา

เลือก	รหัสประจำตัว	ชื่อ-สกุล	ผู้แจ้ง	การลงโทษ	ตัดคะแนน	
<input type="checkbox"/>	20852 ▾	นายวริทย์ ใหญ่กลาง	นายชยัน งานละเอียด	ตัดคะแนน 10 คะแนน	10	 ลบ
<input type="checkbox"/>	20858 ▾	เด็กหญิงค่าน้อย แสงใจ	นายชยัน งานละเอียด	ตัดคะแนน 10 คะแนน	10	 ลบ
<input type="checkbox"/>	20994 ▾	นายภานุ นามปิ่น	นายชยัน งานละเอียด	ตัดคะแนน 10 คะแนน	10	 ลบ
<input type="checkbox"/>	21495 ▾	นายกันตพงศ์ แซ่ลิว	นายชยัน งานละเอียด	ตัดคะแนน 10 คะแนน	10	 ลบ

ค้นเจอทั้งหมด 4 รายการ

 ลบรายการที่เลือก

ลงเวลา-เช็คชื่อเข้าแถว

- 01 ภาพรวมระบบ
- 02 ประมวลผลการลงเวลานักเรียน, ลงเวลานักเรียนเพิ่มเติม
- 03 เช็คชื่อเข้าแถวนักเรียน
- 04 ประมวลผลการลงเวลาครู, ลงเวลาครูเพิ่มเติม,
- 05 เช็คชื่อเข้าแถวครู

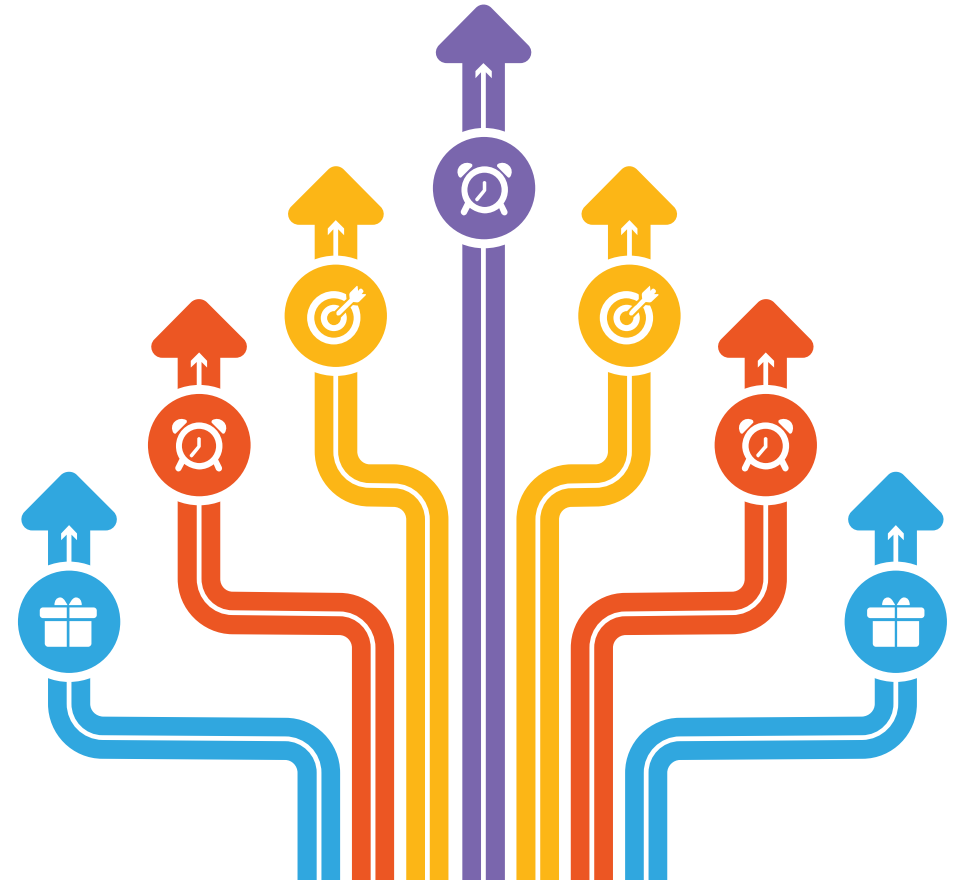

ลงเวลา-เช็คชื่อเข้าแถว

01

ภาพรวมระบบ

โปรแกรม **iStudent** รองรับการลงเวลาแบบหลากหลาย และมีรูปแบบการทำงานดังภาพ

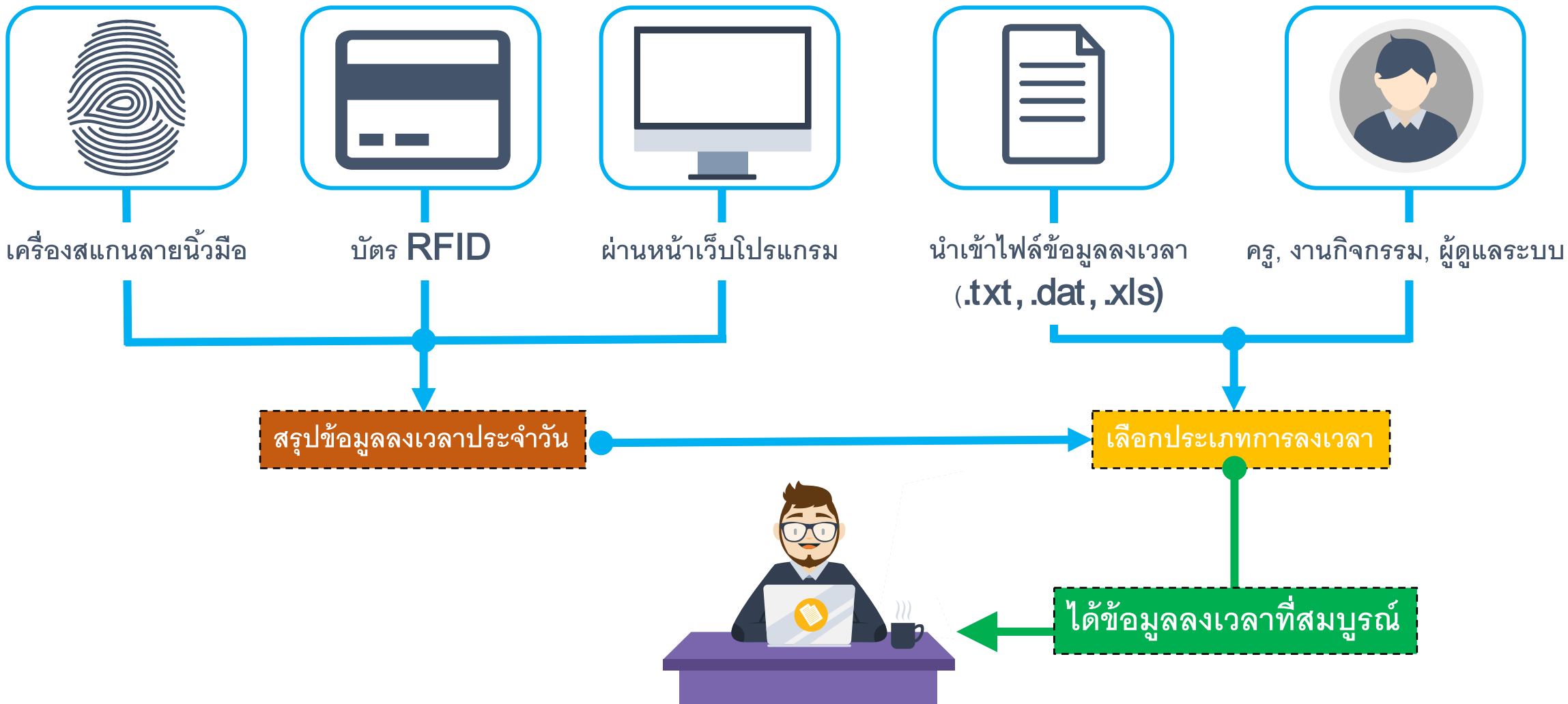

ลงเวลา-เช็คชื่อเข้าแถว

02

ประมวลผลการลงเวลานักเรียน, ลงเวลานักเรียนเพิ่มเติม

ประมวลผลการลงเวลานักเรียน

การลงเวลาด้วยเครื่องสแกนลายนิ้วมือ, บัตร **RFID** และหน้าเว็บโปรแกรม จะต้องสรุปข้อมูลลงเวลาประจำวัน (ทำย้อนหลังได้)

ลงเวลา-เช็คชื่อเข้าแถว

ประมวลผลการลงเวลานักเรียน, ลงเวลานักเรียนเพิ่มเติม

ประมวลผลการลงเวลานักเรียน

การลงเวลาด้วยเครื่องสแกนลายนิ้วมือ, บัตร **RFID** และหน้าเว็บโปรแกรม จะต้องสรุปข้อมูลลงเวลาประจำวัน (ทำย้อนหลังได้)

ข้อมูลพื้นฐาน - รายการหลัก - ลงเวลา - ลงเวลาครู - หลักสูตร - การเรียนการสอน - สารสนเทศ - ตั้งค่าระบบ - administrator

Home - สรุปข้อมูลลงเวลาประจำวัน

สรุปข้อมูลลงเวลาประจำวัน

ประจำวัน * 18/07/2562

ประเภทการลงเวลา * ** ลงเวลาเรียน

เวลาเริ่ม 03:00:00 ถึง 08:00:00 สามเ็ดถึง 08:30:00

เวลากลับเริ่ม 15:30:00 ถึง 20:00:00

ไขเงื่อนไขเวลาจาก ประเภทการลงเวลา การกำหนดเงื่อนไขเวลาตามกลุ่มเรียน

เลือกกลุ่มเรียน

รายการทั้งหมด 81

กรองข้อมูลที่ต้องการ

- 60301@มัธยมศึกษาปีที่ 3/1
- 60302@มัธยมศึกษาปีที่ 3/2
- 60303@มัธยมศึกษาปีที่ 3/3
- 60304@มัธยมศึกษาปีที่ 3/4
- 60305@มัธยมศึกษาปีที่ 3/5
- 60306@มัธยมศึกษาปีที่ 3/6
- 60307@มัธยมศึกษาปีที่ 3/7
- 60308@มัธยมศึกษาปีที่ 3/8
- 60309@มัธยมศึกษาปีที่ 3/9
- 60310@มัธยมศึกษาปีที่ 3/10

กลุ่มเรียน(ที่ต้องการ)

ไม่มีรายการ

กรองข้อมูลที่ต้องการ

เลือกกลุ่มเรียน

ไม่มีรายการ

กรองข้อมูลที่ต้องการ

กลุ่มเรียน(ที่ต้องการ)

รายการทั้งหมด 81

กรองข้อมูลที่ต้องการ

- 60301@มัธยมศึกษาปีที่ 3/1
- 60302@มัธยมศึกษาปีที่ 3/2
- 60303@มัธยมศึกษาปีที่ 3/3
- 60304@มัธยมศึกษาปีที่ 3/4
- 60305@มัธยมศึกษาปีที่ 3/5
- 60306@มัธยมศึกษาปีที่ 3/6
- 60307@มัธยมศึกษาปีที่ 3/7
- 60308@มัธยมศึกษาปีที่ 3/8
- 60309@มัธยมศึกษาปีที่ 3/9
- 60310@มัธยมศึกษาปีที่ 3/10

หมายเหตุ : การประมวลผลการลงเวลาขึ้นอยู่กับการตั้งค่าของกลุ่มเรียนด้วยว่ากำหนดให้มีการลงเวลาในวันนี้หรือไม่

[ประมวลผลและบันทึกข้อมูล](#)

ลงเวลา-เช็คชื่อเข้าแถว

02

ประมวลผลการลงเวลานักเรียน, ลงเวลานักเรียนเพิ่มเติม

ลงเวลานักเรียนเพิ่มเติม : จะใช้ในกรณีนักเรียนคนนั้นๆ ลา หรือมีเหตุที่ไม่สามารถมาลงเวลาได้ แต่ไม่ต้องการให้ขาด โดยผู้ที่ทำรายการได้คือ ครูที่ปรึกษา หรือผู้ดูแลระบบ

ลงเวลานักเรียนเพิ่มเติม : จะใช้ในกรณีนักเรียนคนนั้นๆ ลา หรือมีเหตุที่ไม่สามารถมาลงเวลาได้ แต่ไม่ต้องการให้ขาด โดยผู้ที่ทำรายการได้คือ ครูที่ปรึกษา หรือผู้ดูแลระบบ

ข้อมูลพื้นฐาน ▾ รายการหลัก ▾ ลงเวลา ▾ ลงเวลาครู ▾ หลักสูตร ▾ การเรียนการสอน ▾ สารสนเทศ ▾ ตั้งค่าระบบ ▾
administrator ▾

Home > บันทึกเวลา-มุมมองรายวัน

🔄 ล้างหน้าจอ = สลับมุมมอง ▾

รายชื่อนักเรียนลงเวลา

Lock	สถานะ	รหัส	ชื่อ-สกุล	เวลามา-กลับ	สาย	
🔒	ป	24367 ▾	นายเกรียงไกร ยี่แสง	08:00:00 - 15:30:00	0	✎ แก้ไข ✖ ลบ
🔒	ป	24368 ▾	เด็กชายจรรย์ นามหลง	08:00:00 - 15:30:00	0	✎ แก้ไข ✖ ลบ
🔒	ช	24369 ▾	เด็กชายจิราภัทร คำใจ	08:00:00 - 15:30:00	0	✎ แก้ไข ✖ ลบ
	ม	24370 ▾	นายชนกันต์ ถัญฐาชนก	08:00:00 - 15:30:00	0	✎ แก้ไข ✖ ลบ
	ม	24371 ▾	เด็กชายชนพัทร จันดีศาต	08:00:00 - 15:30:00	0	✎ แก้ไข ✖ ลบ
	ม	24372 ▾	เด็กชายธงชัย เหม่อแล	08:00:00 - 15:30:00	0	✎ แก้ไข ✖ ลบ
	ม	24373 ▾	นายบรรณสรณ์ ปานเจริญ	08:00:00 - 15:30:00	0	✎ แก้ไข ✖ ลบ
	ม	24374 ▾	เด็กชายประสาน นามแสง	08:00:00 - 15:30:00	0	✎ แก้ไข ✖ ลบ
	ม	24375 ▾	เด็กชายปรีชา เพชรเจริญ	08:00:00 - 15:30:00	0	✎ แก้ไข ✖ ลบ
	ม	24376 ▾	เด็กชายพีรวัส ธนันชัย	08:00:00 - 15:30:00	0	✎ แก้ไข ✖ ลบ
	ม	24377 ▾	เด็กชายวิฑูร หอมนาน	08:00:00 - 15:30:00	0	✎ แก้ไข ✖ ลบ
	ม	24378 ▾	เด็กชายอัมพล วงศ์ปิ่นนา	08:00:00 - 15:30:00	0	✎ แก้ไข ✖ ลบ
	ม	24379 ▾	เด็กชายเอเรนทร์ แซ่หวัง	08:00:00 - 15:30:00	0	✎ แก้ไข ✖ ลบ

เงื่อนไขการลงเวลา

กลุ่มเรียน * 🔍

ชื่อกลุ่มเรียน *

วันที่ * 📅

ประเภทเวลา * ▾

เวลามา

เวลากลับ

สถานะ ▾

หมายเหตุ

- เมื่อคลิกปุ่ม บันทึกข้อมูลการลงเวลา ระบบจะอ่านข้อมูลลงเวลาจากเครื่องสแกนลายนิ้วมือเป็นหลัก ถ้าไม่มีข้อมูล จึงจะบันทึกเวลา/กลับ และสถานะตามที่เลือก
- หากแก้ไขข้อมูล ระบบจะยึดข้อมูลที่แก้ไขเป็นหลัก โดยไม่สนใจข้อมูลลงเวลาจากเครื่องสแกนลายนิ้วมือ (มีสัญลักษณ์ 🗑)
- สามารถล็อกข้อมูลไว้เพื่อไม่ให้มีผลกับเวลาที่เครื่องสแกนลายนิ้วมือได้ โดยคลิกปุ่ม ล็อค/ยกเลิกล็อก ข้อมูลทุกรายการ (ด้านล่างสุดของรายชื่อ)

🔄 บันทึกข้อมูลการลงเวลา

ลงเวลา-เช็คชื่อเข้าแถว

03

เช็คชื่อเข้าแถวนักเรียน

การเช็คชื่อเข้าแถวนักเรียนขึ้นอยู่กับสถานศึกษาว่าจะริเช็คหรือไม่ เพราะนักเรียนจะมีข้อมูลลงเวลามาเรียนอยู่แล้ว (กรณีใช้ระบบสแกนลายนิ้วมือหรือบัตร หรือลงเวลาผ่านหน้าเว็บ) โดยผู้ที่ทำรายการได้คือครูที่ปรึกษา

ครูที่ปรึกษา ▾ หลักสูตร ▾ การเรียนการสอน ▾ สารสนเทศ ▾

นักเรียนในความดูแล
บันทึกลงเวลานักเรียน
บันทึกพบนักเรียน (HomeRoom)
บันทึกพบผู้ปกครอง
บันทึกผลการพัฒนาคุณลักษณะนักเรียน
แบบประเมินนักเรียน
เช็คชื่อเข้าแถว
ติดตามนักเรียน

ยินดีต้อนรับสู่ระบบดูแลนักเรียนออนไลน์ iStudent (v. 4.4.3)
ระบบงาน ครู

ค้นหา นายขยัน งานละเอียด

Home > เช็คชื่อเข้าแถว

เช็คชื่อเข้าแถว

ค้นหา...รหัสกลุ่มเรียน, ชื่อกลุ่มเรียน, ชื่อย่อ, ระดับชั้น/แผนกวิชา

รหัสกลุ่มเรียน	ชื่อกลุ่มเรียน	ชื่อย่อ	ระดับชั้น/แผนกวิชา	
62303	มัธยมศึกษาปีที่ 1/3	ม.1/3		เลือก

เจอทั้งหมด 1 รายการ

ลงเวลา-เช็คชื่อเข้าแถว

03

เช็คชื่อเข้าแถวนักเรียน

เช็คชื่อเข้าแถว-ตามกลุ่มเรียน

+ สร้างวันเช็คชื่อเข้าแถว

ประจำเดือน มิถุนายน 2562

ประเภทกิจกรรม : เช็คชื่อเข้าแถว

กลุ่มเรียน: 62303@มัธยมศึกษาปีที่ 1/3 ครูที่ปรึกษา: นางนิตยาภรณ์ แฉ่งสว่าง

เลขที่	รหัส	ชื่อ-สกุล	1	2	3	4	5	6	7	8	9	10	11	12	13	14	15	16	17	18	19	20	21	22	23	24	25	26	27	28	29	30
			ส.	อา.	จ.	อ.	พ.	พฤ	ศ.	ส.	อา.	จ.	อ.	พ.	พฤ	ศ.	ส.	อา.	จ.	อ.	พ.	พฤ	ศ.	ส.	อา.	จ.	อ.	พ.	พฤ	ศ.	ส.	อา.
1	25834 ▾	เด็กชายกิตติพงศ์ คฤไชษกุล			ข	/	/	/	/			/	/	/	/	/			/	/	/	/	/			/						
2	25835 ▾	เด็กชายจิรภัทร คำเงิน			ข	/	/	/	/			ข	ข	/	/	/			/	/	/	/	/			/						
3	25836 ▾	เด็กชายชาณวัตร มะโนวรรณ			ข	/	/	/	/			/	/	/	/	/			/	/	/	/	/			/						
4	25837 ▾	เด็กชายณัฐพล นวลตา			ข	/	/	/	/			/	/	/	/	/			/	/	/	/	/			/						
5	25838 ▾	เด็กชายทินกร วันดี			ข	/	/	/	/			/	/	/	/	/			/	/	/	/	/			/						
6	25839 ▾	เด็กชายธนากร ใจการ			ข	/	/	/	/			/	/	/	/	/			/	/	/	/	/			/						
7	25840 ▾	เด็กชายนวพล กันดี			ข	/	/	/	/			/	/	/	ข	/			/	ข	ข	/	/			/						
8	25842 ▾	เด็กชายพนารกรณ์ นามบุญ			ข	/	/	/	/			/	/	/	/	/			/	/	/	/	/			/						
9	25843 ▾	เด็กชายพีระภัทร เมืองข่าง			ข	/	/	/	/			/	/	/	/	/			/	/	/	/	/			/						
10	25844 ▾	เด็กชายภาณุรังษศรัญย์ ก้อนแก้ว			ข	/	/	/	/			/	/	/	/	/				ข	ข	/	/	/			/					
11	25845 ▾	เด็กชายรวิพล กันทะ			ข	/	/	/	/			/	/	/	/	/			/	/	/	/	/			/						

ลงเวลา-เช็คชื่อเข้าแถว

04

ประมวลผลการลงเวลาครู, ลงเวลาครูเพิ่มเติม,

ประมวลผลการลงเวลาครู :

การลงเวลาด้วยเครื่องสแกนลายนิ้วมือ, บัตร RFID และหน้าเว็บโปรแกรม จะต้องสรุปข้อมูลลงเวลาประจำวัน (ทำย้อนหลังได้)

ข้อมูลพื้นฐาน ▾ รายการหลัก ▾ ลงเวลา ▾ ลงเวลาครู ▾ หลักสูตร ▾ การเรียนการสอน ▾ สารสนเทศ ▾ ตั้งค่าระบบ ▾ administrator ▾

รายชื่อครูเช็คชื่อเข้าแถว

สรุปข้อมูลลงเวลาประจำวันครู

บันทึกลงเวลาครู

เช็คชื่อเข้าแถวครู

แสดงข้อมูลติบการลงเวลาครู

รับสรุบบทดูแลนักเรียนออนไลน์ iStudent (v. 4.4.3)

ระบบงาน ผู้ดูแลระบบ

ข้อมูลพื้นฐาน ▾ รายการหลัก ▾ ลงเวลา ▾ ลงเวลาครู ▾ หลักสูตร ▾ การเรียนการสอน ▾ สารสนเทศ ▾ ตั้งค่าระบบ ▾ administrator ▾

Home > สรุปข้อมูลลงเวลาประจำวัน (แบบฟอร์มครู)

สรุปข้อมูลลงเวลาประจำวัน (แบบฟอร์มครู)

ประจำวัน * 01/07/2562

ประเภทการลงเวลา * ลงเวลานุคลากรปฏิบัติงาน

เวลาเริ่ม 02:00:00 ถึง 08:30:00 สายได้ถึง 10:00:00

เวลากลับเริ่ม 16:00:00 ถึง 24:00:00

ประมวลผลและบันทึกข้อมูล

ลงเวลา-เช็คชื่อเข้าแถว

04

ประมวลผลการลงเวลาครู, ลงเวลาครูเพิ่มเติม,

ลงเวลาครูเพิ่มเติม : จะใช้ในกรณีครูคนนั้นๆ ลา หรือมีเหตุที่ไม่สามารถมาลงเวลาได้ แต่ไม่ต้องการให้ขาด โดยผู้ที่ทำรายการได้คือ ผู้ดูแลระบบ

ข้อมูลพื้นฐาน ▾ รายการหลัก ▾ ลงเวลา ▾ ลงเวลาครู ▾ หลักสูตร ▾ การเรียนการสอน ▾ สารสนเทศ ▾ ตั้งค่าระบบ ▾ administrator ▾

รายชื่อครูเช็คชื่อเข้าแถว

รับสู่ระบบดูแลนักเรียนออนไลน์ **iStudent (v. 4.4.3)**

ระบบงาน ผู้ดูแลระบบ

สรุปลงเวลาประจำวันครู

บันทึกลงเวลาครู

เช็คชื่อเข้าแถวครู

แสดงข้อมูลติบการลงเวลาครู

ข้อมูลพื้นฐาน ▾ รายการหลัก ▾ ลงเวลา ▾ ลงเวลาครู ▾ หลักสูตร ▾ การเรียนการสอน ▾ สารสนเทศ ▾ ตั้งค่าระบบ ▾ administrator ▾

Home > บันทึกเวลา-(แบบฟอร์มครู)

1. เงื่อนไขการลงเวลา

วันที่ * 01/07/2562

ประเภทเวลา * === เลือกประเภทการลงเวลากิจกรรม ===

หมายเหตุ

- เมื่อคลิกปุ่ม บันทึกข้อมูลการลงเวลา ระบบจะอ่านข้อมูลลงเวลาจากเครื่องสแกนลายนิ้วมือเป็นหลัก ถ้าไม่มีข้อมูล จะถือว่าขาด
- หากแก้ไขข้อมูล ระบบจะยึดข้อมูลที่แก้ไขเป็นหลัก โดยไม่สนใจข้อมูลลงเวลาจากเครื่องสแกนลายนิ้วมือ

บันทึกข้อมูลการลงเวลา

รายชื่อบุคลากร

#	สถานะ	ชื่อ-สกุล	เวลามา-กลับ	สาย
*** ไม่พบข้อมูล ***				

ลงเวลา-เช็คชื่อเข้าแถว

04

ประมวลผลการลงเวลาครู, ลงเวลาครูเพิ่มเติม,

ลงเวลาครูเพิ่มเติม : จะใช้ในกรณีครูคนนั้นๆ ลา หรือมีเหตุที่ไม่สามารถมาลงเวลาได้ แต่ไม่ต้องการให้ขาด โดยผู้ที่ทำรายการได้คือ ผู้ดูแลระบบ

ข้อมูลพื้นฐาน ▾ รายการหลัก ▾ ลงเวลา ▾ ลงเวลาครู ▾ หลักสูตร ▾ การเรียนการสอน ▾ สารสนเทศ ▾ ตั้งค่าระบบ ▾ administrator

Home > บันทึกเวลา-(แบบฟอร์มครู)

1. เงื่อนไขการลงเวลา

วันที่ * 01/07/2562

ประเภทเวลา * ลงเวลาบุคลากรปฏิบัติงาน ▾

หมายเหตุ

- เมื่อคลิกปุ่ม บันทึกข้อมูลการลงเวลา ระบบจะอ่านข้อมูลลงเวลาจากเครื่องสแกนลายนิ้วมือเป็นหลัก ถ้าไม่มีข้อมูล จะถือว่าขาด
- หากแก้ไขข้อมูล ระบบจะยึดข้อมูลที่แก้ไขเป็นหลัก โดยไม่สนใจข้อมูลลงเวลาจากเครื่องสแกนลายนิ้วมือ

[บันทึกข้อมูลการลงเวลา](#)

รายชื่อบุคลากร

#	สถานะ	ชื่อ-สกุล	เวลามา-กลับ	สาย	
1	ขาด	Mr.Adrean Jose B. Flores		0	แก้ไข
2	ขาด	Mr.Daisuke Kobayashi		0	แก้ไข
3	ขาด	Mr.Francois Lamontagne		0	แก้ไข
4	ขาด	Mr.Liam Teehan		0	แก้ไข
5	ขาด	Mr.Natale Sottini		0	แก้ไข
6	ขาด	Mr.Orobanker Galletto		0	แก้ไข
7	ขาด	Mr.Pranjal Jyoti Saikia		0	แก้ไข
8	ขาด	Mr.Zain Mahomed		0	แก้ไข
9	ขาด	Ms.Althea Sugbo		0	แก้ไข
10	ขาด	Ms.Eurishka Nadesan		0	แก้ไข
11	ขาด	Ms.Haing Khaung		0	แก้ไข
12	ขาด	Ms.Jannelyn Wangkey		0	แก้ไข
13	ขาด	Ms.Jillian Dela paz		0	แก้ไข
14	ขาด	Ms.Naw Rutha		0	แก้ไข

ลงเวลา-เช็คชื่อเข้าแถว

05

เช็คชื่อเข้าแถวครู

ก่อนอื่นต้องกำหนดก่อนว่า จะเช็คชื่อครูคนไหนบ้าง เพราะบางสถานศึกษาอาจไม่ต้องการเช็คชื่อ แม่บ้าน, นักการ, หรือ ฯลฯ โดยเข้าไปเมนูดังภาพ

ข้อมูลพื้นฐาน ▾ รายการหลัก ▾ ลงเวลา ▾ ลงเวลาครู ▾ หลักสูตร ▾ การเรียน

รายชื่อครูเช็คชื่อเข้าแถว

สรุปข้อมูลลงเวลาประจำวันครู

บันทึกเวลาครู

แสดงข้อมูลติบการลงเวลาครู

ข้อมูลพื้นฐาน ▾ รายการหลัก ▾ ลงเวลา ▾ ลงเวลาครู ▾ หลักสูตร ▾ การเรียนการสอน ▾ สารสนเทศ ▾ ตั้งค่าระบบ ▾ administrator ▾

Home > รายชื่อครูเช็คชื่อเข้าแถว

รายชื่อครูเช็คชื่อเข้าแถว

ค้นหา...รหัส, ชื่อ-สกุล, สังกัด ค้นหา

จำนวนครู/บุคลากร 198 คน มีต้องเช็คชื่อทั้งหมด 150

เช็คชื่อเข้าแถว	รหัส	ชื่อ-สกุล	สังกัด	กลุ่ม	หัวหน้ากลุ่ม
<input checked="" type="checkbox"/>	2219	Mr.Adrean Jose B. Flores	Multilingual Program		
<input checked="" type="checkbox"/>	891	Mr.Daisuke Kobayashi	ภาษาต่างประเทศ		
<input checked="" type="checkbox"/>	930	Mr.Francois Lamontagne	Multilingual Program		
<input checked="" type="checkbox"/>	927	Mr.Liam Teehan	Multilingual Program	ระดับม.2	
<input checked="" type="checkbox"/>	2217	Mr.Natale Sottini	Multilingual Program		
<input checked="" type="checkbox"/>	857	Mr.Orobanker Galleto	Multilingual Program		
<input checked="" type="checkbox"/>	1326	Mr.Pranjal Jyoti Saikia	ภาษาต่างประเทศ		
<input checked="" type="checkbox"/>	945	Mr.Zain Mahomed	Multilingual Program		
<input checked="" type="checkbox"/>	220	Ms.Althea Sugbo	Multilingual Program		
<input checked="" type="checkbox"/>	2210	Ms.Eurishka Nadesan	Multilingual Program		
<input type="checkbox"/>	2809	Ms.Haing Khaung	แม่บ้าน		
<input checked="" type="checkbox"/>	1330	Ms.Jannelyn Wangkey	ภาษาต่างประเทศ		

ลงเวลา-เช็คชื่อเข้าแถว

05

เช็คชื่อเข้าแถวครู

ข้อมูลพื้นฐาน ▾ รายการหลัก ▾ ลงเวลา ▾ ลงเวลาครู ▾ หลักสูตร ▾ การเรียนการสอน ▾ สารสนเทศ ▾ ตั้งค่าระบบ ▾ administrator ▾ 

สั่งกัศครู
กลุ่มบุคลากร
ข้อมูลบุคลากร

ข้อมูลนักเรียน

งานปกครอง ▸ **เช็คชื่อเข้าแถวครู**

งานกิจกรรม ▸

ส่งข้อมูล ScanTool

ต้อนรับสู่ระบบดูแลนักเรียนออนไลน์ iStudent (v. 4.4.3)

ระบบงาน ผู้ดูแลระบบ

บันทึกความดี-SCAN
บันทึกความดี-รายคน
บันทึกความดี-แบบหลายคน

บันทึกความผิด-SCAN
บันทึกความผิด-รายคน
บันทึกความผิด-แบบหลายคน

Home > เช็คชื่อเข้าแถวครู

เช็คชื่อเข้าแถวครู (เช็คชื่อเข้าแถว)

01/07/2562

ตกลง

#	สถานะ	ชื่อ-สกุล
1	ขาด	Mr.Adrean Jose B. Flores
2	มา	Mr.Daisuke Kobayashi
3	ขาด	Mr.Francois Lamontagne
4	มา	Mr.Liam Teehan
5	ขาด	Mr.Natale Sottini
6	มา	Mr.Orobanker Galletto
7	มา	Mr.Pranjal Jyoti Saikia
8	มา	Mr.Zain Mahomed
9	มา	Ms.Althea Sugbo
10	มา	Ms.Eurishka Nadesan
11	ขาด	Ms.Jannelyn Wangkey
12	ขาด	Ms.Jillian Dela paz
13	ขาด	Ms.Reina Fegcan Faguinney

นักเรียน/ผู้ปกครอง

นักเรียน/ผู้ปกครองสามารถเข้าดูข้อมูลของตัวเอง และบุตรหลานได้ตามเมนูในภาพด้านล่าง

📅 วันนี้ (01 กรกฎาคม 2562) 👤 เข้าสู่ระบบ CHANGE LANGUAGE ▼

ระบบดูแลนักเรียนออนไลน์ **iStudent** Day map

โรงเรียนสรรพวิทยาคม

หน้าหลัก ข่าวประชาสัมพันธ์ บทความ บริการนักเรียน บริการผู้ปกครอง

เสียงตามสาย

ข่าวประชาสัมพันธ์

★

ข่าวประชาสัมพันธ์

จำนวนนักเรียน

สรุปจำนวนนักเรียน
สรุปจำนวนเชื้อชาติ
สรุปจำนวนสัญชาติ

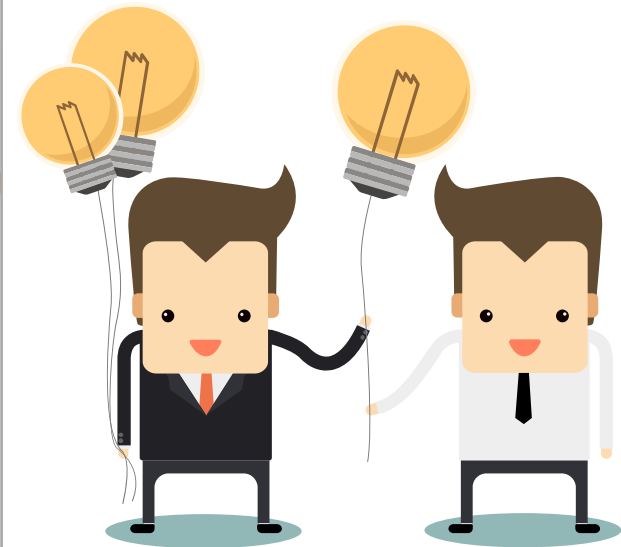

นักเรียน/ผู้ปกครอง

นักเรียน/ผู้ปกครองสามารถเข้าดูข้อมูลของตัวเอง

หน้าเว็บ (01 กรกฎาคม 2562) เข้าสู่ระบบ CHANGE LANGUAGE

ระบบดูแลนักเรียนออนไลน์ **Student** Day map

โรงเรียนสรรพวิทยาคม

หน้าหลัก ข่าวประชาสัมพันธ์ บทความ บริการนักเรียน บริการผู้ปกครอง

เสียดมสาย

เข้าสู่ระบบบริการนักเรียน

รหัสประจำตัว *

รหัสผ่าน *

รหัสผ่านเริ่มต้นคือ รหัสประจำตัว และควรเปลี่ยนรหัสผ่านใหม่เมื่อเข้าใช้ระบบ

เข้าสู่ระบบ

จำนวนนักเรียน

สรุปจำนวนนักเรียน
สรุปจำนวนเชื้อชาติ
สรุปจำนวนสัญชาติ
สรุป
สรุป

นักเรียน

หน้าเว็บ (01 กรกฎาคม 2562) เข้าสู่ระบบ CHANGE LANGUAGE

ระบบดูแลนักเรียนออนไลน์ **Student** Day map

โรงเรียนสรรพวิทยาคม

หน้าหลัก ข่าวประชาสัมพันธ์ บทความ บริการนักเรียน บริการผู้ปกครอง

เสียดมสาย

ผู้ปกครอง

รหัสประจำตัวนักเรียน *

วันเกิด

1 มกราคม 2530

เข้าสู่ระบบ

จำนวนนักเรียน

สรุปจำนวนนักเรียน
สรุปจำนวนเชื้อชาติ
สรุปจำนวนสัญชาติ
สรุปจำนวนศาสนา
สรุปจำนวนกรุปเลือด

ผู้ปกครอง

นักเรียน/ผู้ปกครอง

หน้าจอของนักเรียน และผู้ปกครองจะเหมือนๆ กัน แต่ต่างกันตรงที่

1. ผู้ปกครอง จะไม่มีระบบลงทะเบียนเรียน
2. การประเมิน สำหรับผู้ปกครอง
จะเป็นแบบประเมินนักเรียน
สำหรับนักเรียนจะเป็น แบบประเมินตนเอง

iStudent
นางสาวภัทร ไขยวงค์

นางสาวภัทร ไขยวงค์
Online

พื้นฐาน

- ข้อมูลส่วนตัว
- ผลการเรียน
- ข้อมูลการเรียน
- ข้อมูลลงเวลาเรียน
- ตรวจสอบการลงเวลา
- ตารางเรียน
- ประวัติการเข้าใช้
- เปลี่ยนรหัสผ่าน

พฤติกรรม

การประเมิน

ลงทะเบียนเรียน

ข้อมูลส่วนตัว /

รหัสประจำตัว: 21515
ชื่อ-สกุล: นางสาวภัทร ไขยวงค์
ชื่อเล่น: ปิณ
กลุ่มเรียน: 60407@มัธยมศึกษาปีที่ 6/7
เพศ: หญิง

รายละเอียด แสดงแผนที่บ้าน

วันเกิด:	22 ตุลาคม 2544 (อายุ 17 ปี 8 เดือน 9 วัน)
เลขที่บัตรประชาชน:	1509966165308
กรุ๊ปเลือด:	O บำหนัก: กก. ส่วนสูง: ซม.
ความพิการ:	
เชื้อชาติ:	ไทย สัญชาติ: ไทย ศาสนา: พุทธ
ที่อยู่:	765/1 หมู่บ้าน บ้านเหมืองแดง ตำบล แม่สาย อำเภอ แม่สาย จังหวัด เชียงราย รหัสไปรษณีย์ 57130
อนุญาตส่ง SMS:	ใช่ หมายเลขรับ SMS: 0951394765

การศึกษา

ครูที่ปรึกษา:	<div style="display: flex; justify-content: space-around;"> <div style="text-align: center;"> นายอภิวัฒน์ ดวงแก้วชิน โทรศัพท์: 0918581760 </div> <div style="text-align: center;"> นางสาวนารถย์ ลุ่มบ้าน โทรศัพท์: 0894344805 </div> </div>
สถานภาพ:	ศึกษาอยู่ เลขที่บัตร:
จบการศึกษาจาก:	พรทิพย์วิทยา
เกรดเฉลี่ยสะสมเดิม:	0.00

ครอบครัว

ชื่อสกุล บิดา:	ร้อยตำรวจโทวิชาญ ไขยวงค์	ประกอบอาชีพ: รับราชการ	รายได้ต่อเดือน: 35,000 บาท
ชื่อสกุล มารดา:	นางสิริก ไขยวงค์	ประกอบอาชีพ: ธุรกิจส่วนตัว	รายได้ต่อเดือน: 7,000 บาท
ชื่อสกุล ผู้ปกครอง:	ร้อยตำรวจโทวิชาญ ไขยวงค์	ประกอบอาชีพ: รับราชการ	รายได้ต่อเดือน: 35,000 บาท
จำนวนพี่น้อง:	2 คน กำลังศึกษาอยู่: 2 คน ฐานะทางบ้าน: ปานกลาง		
สถานภาพบิดา-มารดา:	อยู่ด้วยกัน		

เพิ่มเติม

อีเมลล์:	โทรศัพท์:	
เพื่อนสนิท 1:	นายอัยการ จันทร์สอน	โทรศัพท์:
เพื่อนสนิท 2:	นายพุดพล เสื่อมใสสง	โทรศัพท์:
ที่พักอาศัย:	บ้านตนเอง	
หมายเหตุ:		
การเดินทาง:	รถจักรยานยนต์	
หมายเหตุ:		

Copyright © 2010 happysoft2010. All rights reserved. Anything you want

ขอบคุณครับ

ระบบการจัดการและดูแลช่วยเหลือนักเรียน

DAY MAP (i-Student)

ระบบเดียวที่ครอบคลุมทุกการดูแลนักเรียน

จัดการเรียนการสอน

ครูที่ปรึกษา

ความดี/ความผิด

ลงเวลา-เช็คชื่อเข้าแถว

นักเรียน/ผู้ปกครอง